

ATH!
ÖLL MÁL SKULU YFIRFARIN ÁÐUR EN
FRAMKVÆMDIR HEFJAST.

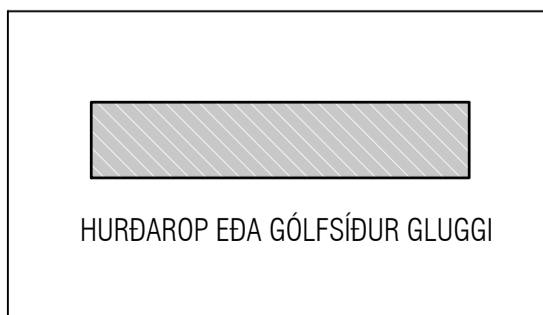

Utgáta	Dags.	Skýring	Breytt af
A	30-09-2024	Sökkjar upplærðir.	IJ
B	29-10-2024	Mál upplærast	IJ
-			
-			

ALMENNT, JÁRNABENDING:

GRUNNBENDING Í EFRI OG NEDRI BRÚN:
Sjá ták á viðkomandi plötu.
Járn spanna alla plötuna og skreytingd yfir ásetur milliveggja. Næðbrúnsjárn skal skeyta yfir ásetum. Efirbrúnsjárn skal skeyta á hafi.

Einnig gildir

Járn með heilli línu í neðri brún. _____
Járn með slítrötti línu í efri brún. - - - - -

Skýringar:
Á teikningu B-01 eru almennar skýringar og öll lágmarks ákvæði varðandi steypu og bendistál t.d. frágangur á járnum kringum op og brúnir og fl.

Uppgefnir kótar eru steypukótar. Upplýsingar um vatnshalla og hvort kótar eru endanlegir, sjá arkitekt.

Um nákvæma stærð og staðsetningu einstakra byggingahluta. Sjá nánar á sérteikningum aðalhönnuðar.

Göt og raular (sjá lagnateikn.)

ATH!
Leiðbeiningar um yfirhæð á plötum og bitum er á skýringablaði B01

Varðandi einangrun undir botnplötu og meðfram sökkulveggjum sjá sérteikningar arkitekts.

ATH: Ekki skal einangra undir botnplötum þar sem álag vegna bílaferðar er. Þetta á við þar sem þykkt botnplötu er 150mm.

VEKTOR
hönnun og ráðgjöf

Síðumíla 3 - 108 Reykjavík - S.554-6650

Sigurður Haldrupsson	Byggingarteiknaðingur	sigur@vektor.is	030859-7749
Emil Þ. Kristjánsson	Ólúskalafræðingur	emil@vektor.is	280268-4539
Martín M. Andersen	Byggingarteiknaðingur	martin@vektor.is	020459-2989
Óni Arnarson	Byggingarteiknaðingur	oni@vektor.is	040964-2669
Óskar Jónsson	Byggingarteiknaðingur	oskar@vektor.is	270588-2719
Óni Jónsson	Byggingarteiknaðingur	oni@vektor.is	090883-5859

Verkhelti: **Suðurgata 44, Hafnarfirði**

Verkhelti: **Undirstöður Yfirlitsmynd**

Harnað: IJ Telknað: EBHO

Mkv. 1:100 Dags. 07/09/2024

Sambýkt hönnuðar: Telknaðar: _____

Sambýkt aðalhönnuðar / samræmingarhönnuðar: **BU-1**

Áritun á teikningu er á aðbyggt Vektor, hönnun og ráðgjöf eht. kt. 700896-2429 bláðeser. A1

Utgáfa	Dags.	Skýring	Breytt af
A	30-09-2024	Sökkjar uppfærðir	IJ
B	14-10-2024	Deili U15 bættist við.	IJ
C	29-10-2024	Sökkumál breytast	IJ
D	09-12-2024	Sökkumál breytast. Deilimerkingum breyt	IJ

ALMENNT, JÄRNABENDING:

GRUNNBENDING Í EFRI OG NEDRI BRÚN:
Sjá teki á viðkomandi plötu.
Járn spanna alla plötuna og skýlilengd yfir ásetur milliveggja. Neðribrúnaþjám skal skreyta yfir ásetum. Efirbrúnaþjám skal skreyta á hafi.

Einnig gildir

Járn með heilli línu í neðri brún. ———
Járn með slitrótti línu í efri brún. - - - - -

Skýringar:
Á teikningu B-01 eru almennar skýringar og öll lágmarks ákvæði varðandi steypu og bendistál L.d. franganur á járnnum kringum op og brúna og fl.

Uppgefnir kótar eru steypukótar. Upplýsingar um vatnshalla og hvort kótar eru endanlegir, sjá arkitekt.
Um nákvæma stærð og staðsetningu einstakra byggingahluta. Sjá nánar á sérteikningum aðalhönnuðar.
Göt og raufar (sjá lagnateikn.)

ATH!
Leiðbeiningar um yfirhæð á plötum og bitum er á skýringablaði B01

Varðandi einangrun undir botnplötu og meðfram sökkulveggjum sjá sérteikningar arkitekts.
ATH: Ekki skal einangra undir botnplötum þar sem álag vegna bílaumferðar er. Þetta á við þar sem þykkt botnplötu er 150mm.

VEKTOR
hönnun og ráðgjöf

Sigurður Helgimisson	Byggingarteknikráðgjafi	sigur@vektor.is	030859-7749
Emil Þ. Kristjánsson	Ókuþekkingarstjóri	emil@vektor.is	280208-4539
Martin M. Andersen	Byggingarteknikráðgjafi	martin@vektor.is	020459-2989
Óni Arnason	Byggingarteknikráðgjafi	oni@vektor.is	040964-2669
Ólafur Jónsson	Byggingarteknikráðgjafi	olaf@vektor.is	270588-2719
Óni Jóhannsson	Byggingarteknikráðgjafi	oni@vektor.is	090883-5859

Veiknætti: Suðurgata 44, Hafnarfirði

Veiknætti: Undirstöður
Grunnmynd 1/3

Hannað: IJ Telmað: EBHO

Mkv. 1:50 Dags. 07/09/2024

Samþykkt hönnuðar: Telken.nr.

Samþykkt aðalhönnuðar / samræmingarhönnuðar: BU-2

Ártíu á teikningu er ábyrgð Vektor, hönnun og ráðgjöf ehf. kt. 700896-2429 blaðsæð - A1

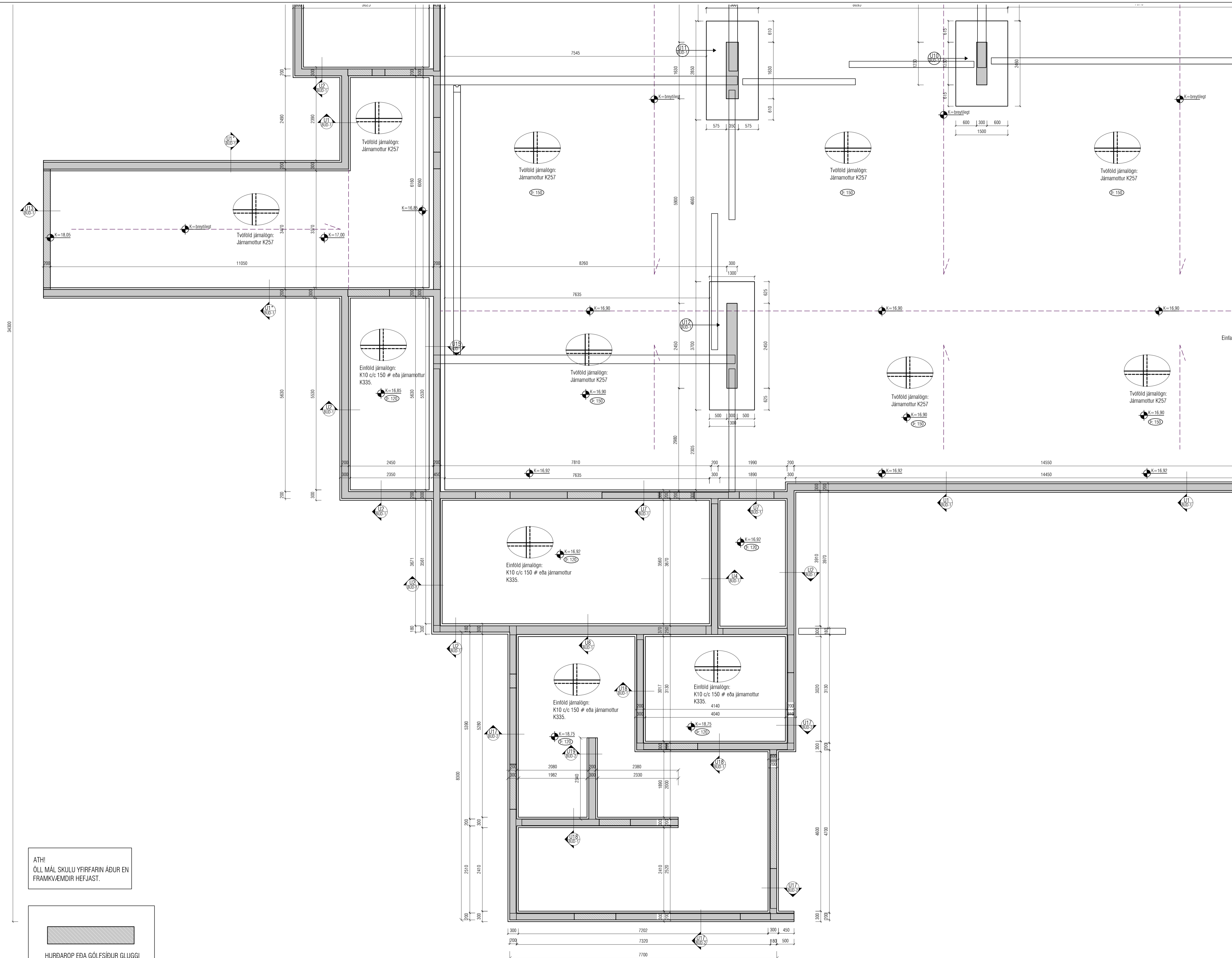

ATH!
ÖLL MÁL SKULU YFIRFARIN ÁÐUR EN FRAMKVEMDIR HEFJAST.

HURDAROP EDA GÓLFSÍÐUR GLUGGI

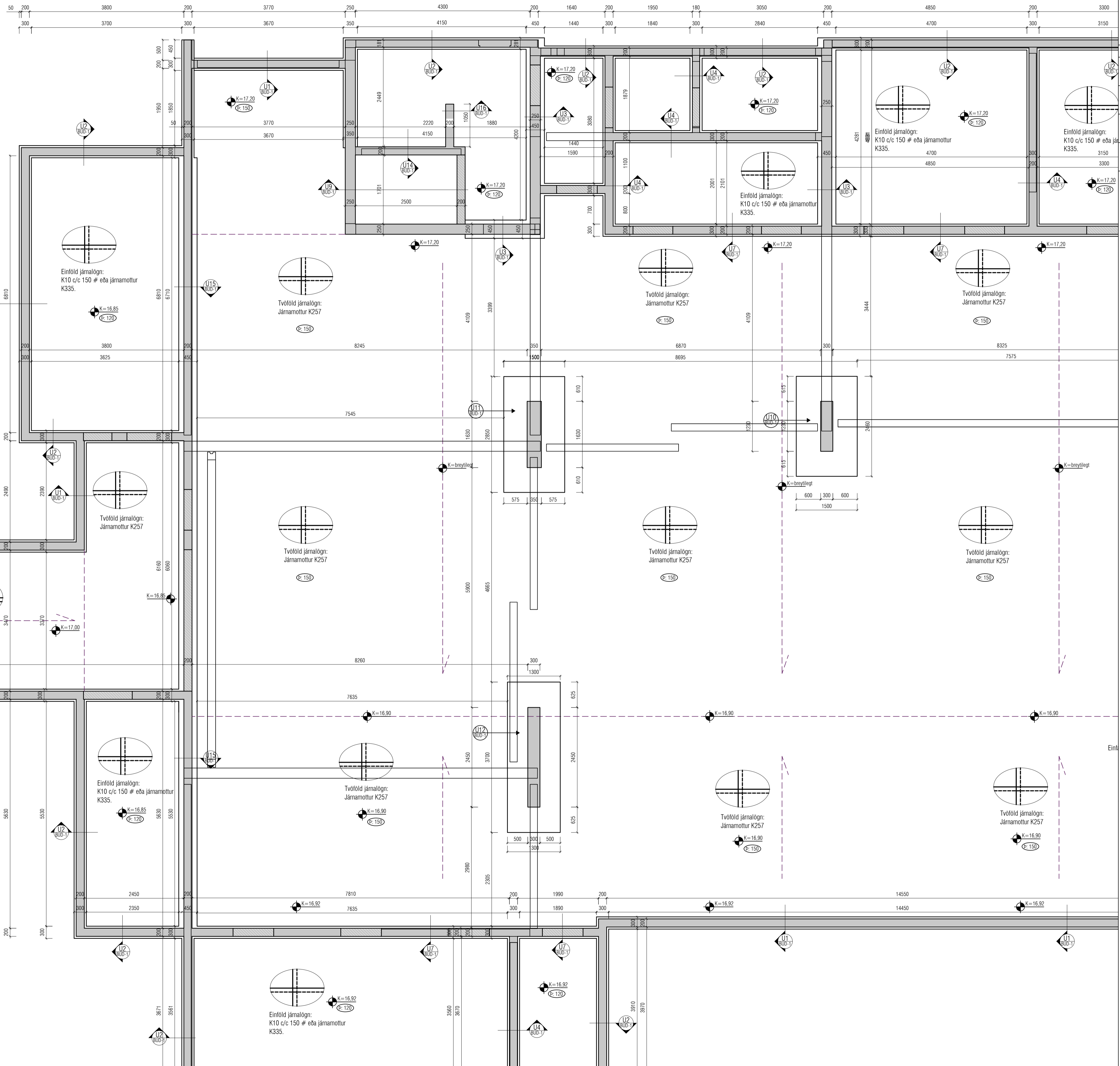

Utgáta	Dags.	Skýring	Breytt af
A	30-09-2024	Sökkklar uppfærðir	IJ
B	14-10-2024	Deili U15 bættist við.	IJ
C	29-10-2024	Sökkulmál breytast. Deili U16 bætt við	IJ

ALMENNT, JÁRNABENDING:

GRUNNBENDING Í EFRI OG NEDRI BRÚN:
Sjá tákni á viðkomandi plötum.
Járn spanna alla plötuna og skeytilengd yfir ásetur milliveggja.
Nebírunarjárn skal skeyta yfir ásetum.
Elnírunarjárn skal skeyta á hafi.

Einnig gildir

Járn með heilli línu í nedri brún. ————
Járn með stírtóttu línu í efri brún. - - - - -

Skýringar:
Á teikningu B-01 eru almennar skýringar og öll lágmarks ákvæði varðandi steypu og bendistál t.d. frágangur á jörnum kringum op og brúnir og fl.

Uppgefniir kótar eru steypukótar. Upplýsingar um vatnshalla og hvort kótar eru endanlegir, sjá arkitekt.

Um nákvæma stærð og staðsetningu einstakra byggingahluta. Sjá nánar á sérteikningum aðalhönnuðar.

Göt og rautar (sjá lagnateikn.)

ATH!
Leiðbeiningar um yfirhæð á plötum og bitum er á skýringablaði B01

Varðandi einangrun undir botnplötum og meðfram sökkulveggjum sjá sérteikningar arkitekts.

ATH: Ekki skal einangrun undir botnplötum þar sem álag vegna bílaumferðar er. Þetta á við þar sem bykkt botnplötum er 150mm.

ATH! ÖLL MÁL SKULU YFIRFARIN ÁÐUR EN FRAMKVÆMDIR HEFJAST.



VEKTOR
hönnun og ráðgjöf

Síðumála 3 - 108 Reykjavík - S.554-6650

Sigurður Haldrupsson	Byggingarteknikráðgjafi	sigur@vektor.is	030859-7749
Emil Þ. Kristjánsson	Ökuáskilráðgjafi	emil@vektor.is	280208-4539
Martin M. Andersen	Byggingarteknikráðgjafi	martin@vektor.is	020459-2989
Ólafur Arnarson	Byggingarteknikráðgjafi	olaf@vektor.is	040964-2669
Ólafur Jónsson	Byggingarteknikráðgjafi	olaf@vektor.is	270588-2719
Ólafur Jónsson	Byggingarteknikráðgjafi	olaf@vektor.is	090883-5859

Verkhætti: Suðurgata 44, Hafnarfirði

Verkhætti: Undirstöður
Grunnmynd 2/3

Hannað: IJ Telmað: EBHD

Mkv. 1:50 Dags. 07/09/2024

Samþykkt hönnuðar: Telmað nr.

Samþykkt aðalhönnuðar / samræmingarhönnuðar: BU-3

Ártíu á teikningu er á ábyrgð Vektor, hönnun og ráðgjöf ehf. kt. 700896-2429 blaðsæð - A1

Utgáta	Dags.	Skýring	Breytt af
A	30-09-2024	Sökkjar uppfærðir	IJ
B	14-10-2024	Deili U15 bættist við.	IJ
C	29-10-2024	Sökkulmál breytast. Deili U16 bætt við	IJ
-			

ALMENNT, JÁRNABENDING:

GRUNNBENDING Í EFRI OG NEDRI BRÚN:
Sjá lán á viðkomandi plötu.
Járn spanna alla plötuna og skeytlengd yfir ásetur milliveggja. Neðribrunarjárn skal skeyta yfir ásetum. Elnribrunarjárn skal skeyta á hafi.

Einnig gildir
Járn með heilli línu í neðri brún. ———
Járn með slitrotti línu í efri brún. - - - - -

Skýringar:
Á teikningu B-01 eru almennar skýringar og öll lagmarks ákvæði varðandi steypu og bendistál t.d. frágangur á jörnum kringum op og brunir og ft.

Uppgefnir kótar eru steypukótar. Upplýsingar um vatnshalla og hvort kótar eru endanlegir, sjá arkitekt.
Um nákvæma stærð og staðsetningu einstakra byggingahluta. Sjá nánar á sérteikningum aðalhönnuðar.
Göt og raufar (sjá lagnatekn.)

ATH!
Leiðbeiningar um yfirhæð á plötum og bitum er á skýringablaði B01

Varðandi einangrun undir botnplötu og meðfram sökkulveggjum sjá sérteikningar arkitekts.
ATH: Ekki skal einangra undir botnplötum þar sem álag vegna bílaumferðar er. Þetta á við þar sem þykkt botnplötu er 150mm.

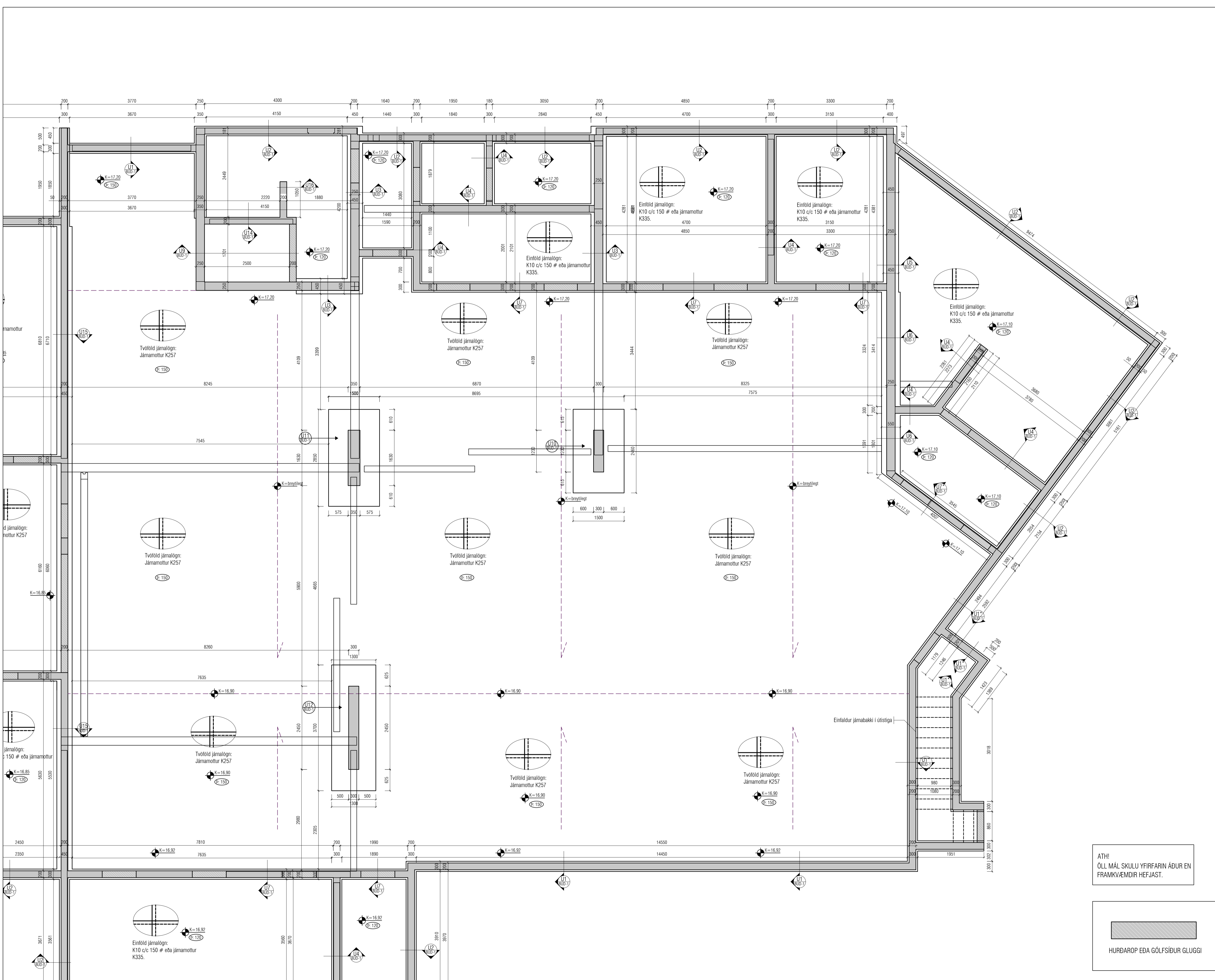

ATH!
ÖLL MÁL SKULU YFIRFARIN AÐUR EN FRAMKVÆMDIR HEFJAST.

HURDAROP EDA GÓLFSIDUR GLUGGI

VEKTOR
hönnun og ráðgjöf

Sigurður Helmsdóttir	Byggingarteknafræðingur	sigurdur@vektor.is	030859-7749
Emil Þ. Kristjánsson	Ólúskilfræðingur	emil@vektor.is	280208-4539
Martín M. Andersen	Byggingarteknafræðingur	martin@vektor.is	020459-2989
Ólafur Arnarson	Byggingarteknafræðingur	olafur@vektor.is	040994-2669
Ólafur Jónsson	Byggingarteknafræðingur	olafur@vektor.is	270588-2719
Ólafur Jónsson	Byggingarteknafræðingur	olafur@vektor.is	090883-5859

Verkefni: Suðurgata 44, Hafnarfirði
Verkhúdi: Undirstöður
Grunnmynd 3/3
Hannað: IJ
Telmað: EBHD
Mkv. 1:50
Dags. 07/09/2024
Samþykkt hönnuðar: _____
Telken.nr. _____
Samþykkt aðalhönnuðar / samræmingarhönnuðar: BU-4
Ártíu á teikningu er á aðbyrgð Vektor, hönnun og ráðgjöf eht. kt. 700896-2429 blásestí - A1

Utgáfa	Dags.	Skýring	Breytt af
A	03.01.2025	Texta og deilum bætt inn Steypustyrkur í plötu uppgeflinn	
-			
-			
-			

ALMENNT, JÄRNABENDING:

GRUNNBENDING Í EFRI OG NEDRI BRÚN:
Sjá tákni á viðkomandi plötu.
Járn spanna alla plötuna og skreytingar yfir ástul milli vegja.
Nedribrúnsjárn skal skeyta yfir ástul.
Eftirbrúnsjárn skal skeyta á hafi.

Einnig gildir

Járn með heilum línu í neðri brún. _____
Járn með slittröttu línu í efri brún. _____

Skýringar:

Á teikningu B-01 eru almennar skýringar og öll lágmarks ákvæði varðandi steypu og bendistál t.d. frágangur á járnnum kringum op og brúnir og fl.

Uppgeflir kótar eru steypukótar. Upplýsingar um vatnshalla og hvort kótar eru endanlegir, sjá arkitekt.

Um nákvæma stærð og staðsetningu einstakra byggingahluta. Sjá nánar á sérteikningum aðalhönnuðar.

Göt og raular (sjá lagna-teikn.)

ATH!
Leiðbeiningar um yfirhæð á plötum og bitum er á skýringablaði B01

Varðandi einangrun undir botnplötu og meðfram sökkulveggjum sjá sérteikningar arkitekts.
ATH: Ekki skal einangra undir botnplötum þar sem álag vegna bílaumferðar er. Þetta á við þar sem þykkt botnplötu er 150mm.

VEKTOR
hönnun og ráðgjöf

Sigurður Haldrupsson	Byggingarteknikaðingur	sigurdh@vektor.is	030859-7749
Emil Þ. Kristjánsson	Ökuáskilnaðingur	emil@vektor.is	280208-4539
Martin M. Andersen	Byggingarteknikaðingur	martin@vektor.is	020459-2989
Óni Arnason	Byggingarteknikaðingur	oni@vektor.is	049964-2669
Óskar Jónsson	Byggingarteknikaðingur	oskar@vektor.is	270588-2719
Óni Jónsson	Byggingarteknikaðingur	oni@vektor.is	090883-5859

Verkheldi: Suðurgata 44, Hafnarfjörði

Verkheldi: Plata yfir kjallara

Hannað: LJ Telmað: EBHO

Mkv. 1:50 Dags. 11.15.2024

Samþykkt hönnuðar: _____ Teikn.nr. _____

Samþykkt aðalhönnuðar / samræmingarhönnuðar: _____ **BP-1**

Ártíun á teikningu er ábyrgð Vektor, hönnun og ráðgjöf eht. kt. 700896-2429 blásealr - A1

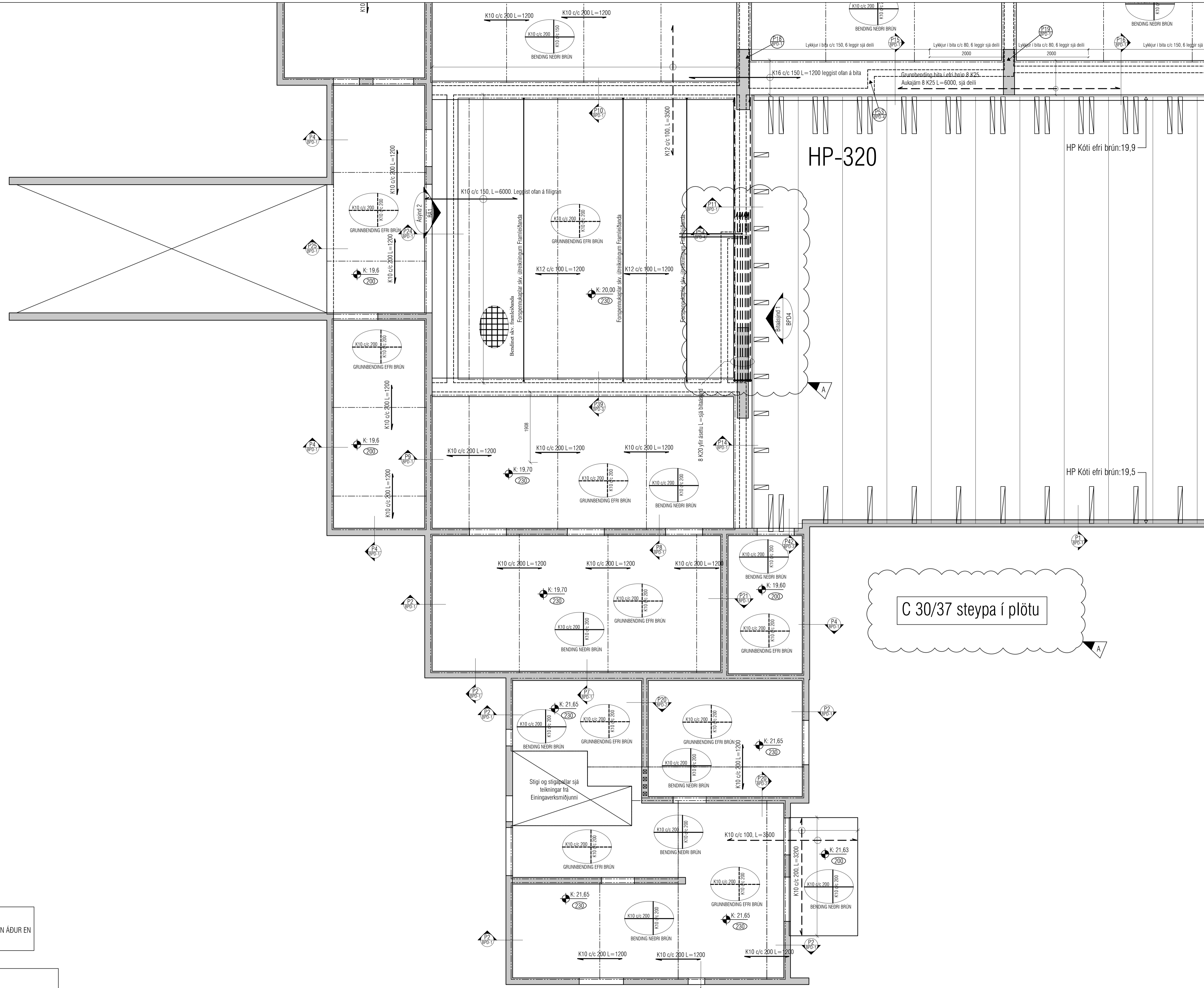

ATH!
ÖLL MÁL SKULU YFIRFARIN ÁÐUR EN FRAMKVÆMDIR HEFJAST.

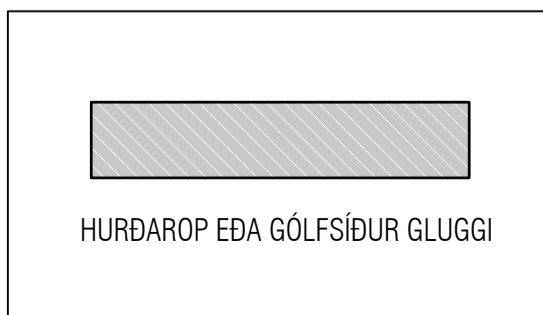

Utgáfa	Dags.	Skýring	Breytt af
A	09-12-2024	Deilium P49 og P50 bætt við	IJ
B	03.01.2025	Texta og deilium bætt inn Steyputykir i plötu uppgefinn	IJ

C 30/37 steypa í plötu

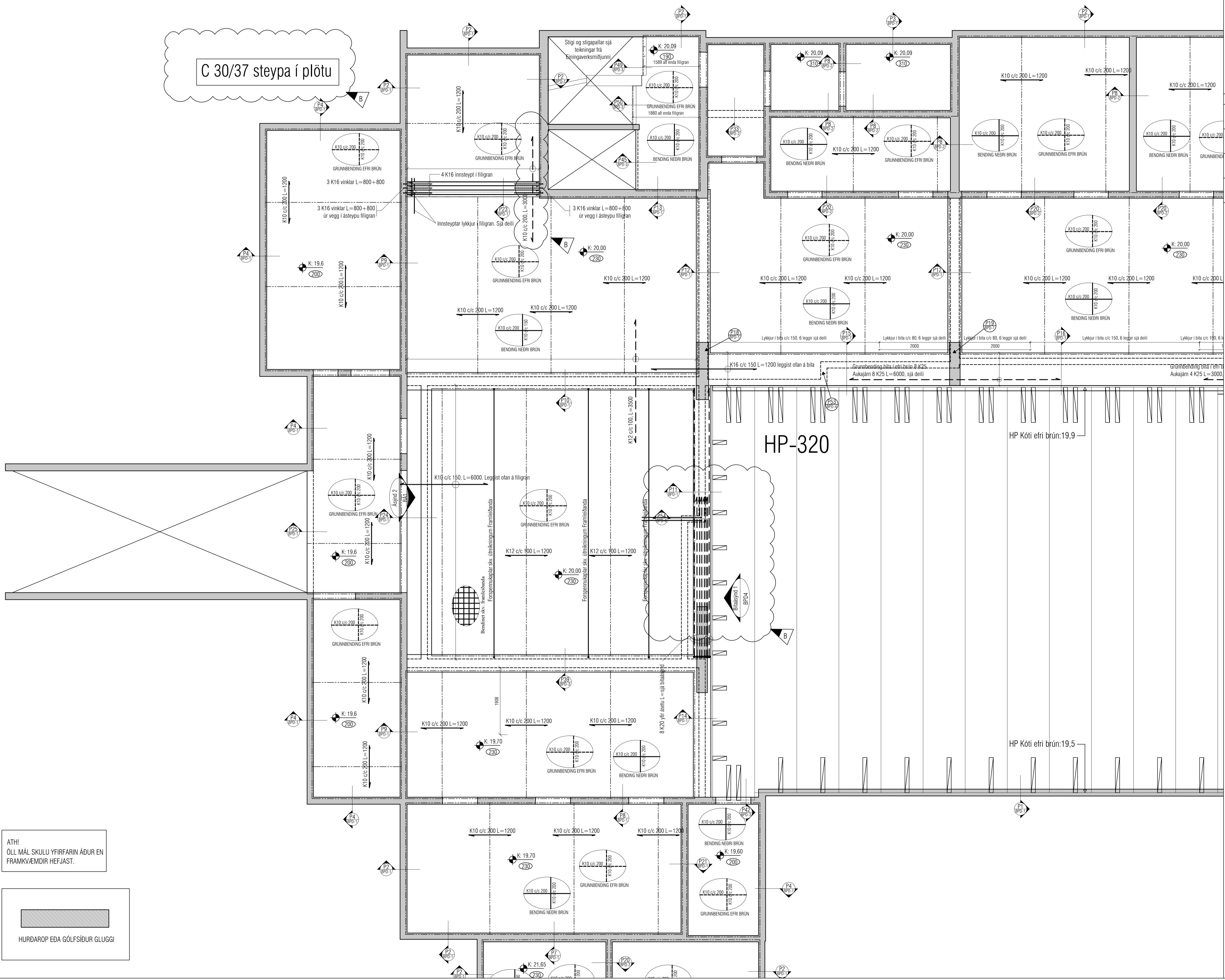

ALMENNT, JÁRNABENDING:

GRUNNBENDING Í EFRRI OG NEDRI BRÚN:
Sjá ták á viðkomandi plötu.
Járn sparnna alla plötuna og skreytingar yfir ástætur milli veggi. Næðstærstærni skal skeyta yfir ástætur. Eftirstærstærni skal skeyta á hafi.

Einnig gildir

Járn með heilum línu í neðri brún.
Járn með slóttu línu í efri brún.

Skýringar:
Á teikningu B-01 eru almennar skýringar og öll lágmarks ákvæði varðandi steypu og bendistál t.d. frágangur á jörnum kringum op og brúnir og fl.

Uppgefnir kótar eru steypukótar. Upplýsingar um vatnshalla og hvort kótar eru endanlegir, sjá arkitekt.

Um nákvæma stærð og staðsetningu einstakra byggingahluta. Sjá nánar á sérteikningum aðalhönnuðar.

Göt og raular (sjá lagna-teikn.)

ATH!
Leiðbeiningar um yfirhæð á plötum og bitum er á skýringablaði B01

Varðandi einangrun undir botnplötu og meðfram sökkulvegjum sjá sérteikningar arkitekts.

ATH: Ekki skal einangrun undir botnplötum þar sem álag vegna bílaumferðar er. Þetta á við þar sem þykkt botnplötu er 150mm.

ATH!
ÖLL MÁL SKULU YFIRFARIN ÁÐUR EN FRAMKVÆMDIR HEFJAST.

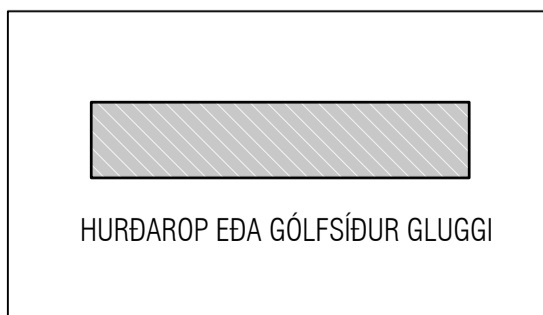

VEKTOR
hönnun og ráðgjöf

Sigurður Haldrupsson	Byggingarteknafræðingur	sigurdur@vektor.is	030859-7749
Emil Þ. Kristjánsson	Ókuáskilfræðingur	emil@vektor.is	280208-4539
Martin M. Andersen	Byggingarteknafræðingur	martin@vektor.is	020459-2989
Óni Arnason	Byggingarteknafræðingur	oni@vektor.is	049964-2669
Ólafur Jónsson	Byggingarteknafræðingur	olafur@vektor.is	270588-2719
Óni Jónsson	Byggingarteknafræðingur	oni@vektor.is	090883-5859

Verkhetti: Suðurgata 44, Hafnarfjörður

Verkhjafi: Plata yfir kjallara

Hannað: IJ Teknað: EBHO

Mkv. 1:50 Dags. 11.15.2024

Samþykkt hönnuðar: Tekn.nr.

Samþykkt aðalhönnuðar / samræmingarhönnuðar: BP-2

Utgáfa	Dags.	Skýring	Breytt af
A	03.01.2025	Texta og deilum bætt inn Steypustyrkur í plötu uppgefninn	IJ
-	-	-	-
-	-	-	-

ALMENNT, JÄRNABENDING:

GRUNNBENDING Í EFRÍ OG NEDRI BRÚN:
Sjá ták á viðkomandi plötu. Jám spanna alla plötuna og skeytlengd yfir ástætt milli veggja. Nedribrúnaþráng skal skeyta yfir ástætt. Eftirbrúnaþráng skal skeyta á hafi.

Einnig gildir

Jám með heilili línu í neðri brún.
Jám með slítrótti línu í efri brún.

Skýringar:

Á teikningu B-01 eru almennar skýringar og öll lágmarks ákvæði varðandi steypu og bendistál t.d. frágangur á járnung kringum op og brúnir og fl.

Uppgefnir kótar eru steypukótar. Upplýsingar um vatnshalla og hvort kótar eru endanlegir, sjá arkitekt.

Um nákvæma stærð og staðsetningu einstakra byggingahluta. Sjá nánar á sérteikningum aðalhönnuðar. Göt og raular (sjá lagnateikn.)

ATH!

Leiðbeiningar um yfirhæð á plötum og bitum er á skýringablaði B01

Varðandi einangrun undir botnplötu og meðfram sökkulvegjum sjá sérteikningar arkitekts.

ATH: Ekki skal einangra undir botnplötum þar sem álag vegna bílaumferðar er. Þetta á við þar sem þykkt botnplötu er 150mm.

VEKTOR

hönnun og ráðgjöf

Sigurður Haldrupsson	Byggingarteknikráðgjafi	sigurdur@vektor.is	030859-7749
Emil Þ. Kristjánsson	Ókuáskiltraðingur	emil@vektor.is	280208-4539
Martin M. Andersen	Byggingarteknikráðgjafi	martin@vektor.is	020459-2989
Ólafur Arnarson	Byggingarteknikráðgjafi	olafur@vektor.is	040994-2669
Ólafur Jónsson	Byggingarteknikráðgjafi	olafur@vektor.is	270588-2719
Ólafur Jónsson	Byggingarteknikráðgjafi	olafur@vektor.is	090883-5859

Verkheldi: Suðurgata 44, Hafnarfirði

Verkheldi: Plata yfir kjallara

Hannað: IJ Teknað: EBHD

Mkv. 1:50 Dags. 11.15.2024

Samþykkt hönnuðar: Samræmingarhönnuðar: Teikn.nr.

Samþykkt aðalhönnuðar / samræmingarhönnuðar: BP-3

Áritun á teikningu er á ábyrgð Vektor, hönnun og ráðgjöf eht. kt. 700896-2429 bláskráð - A1

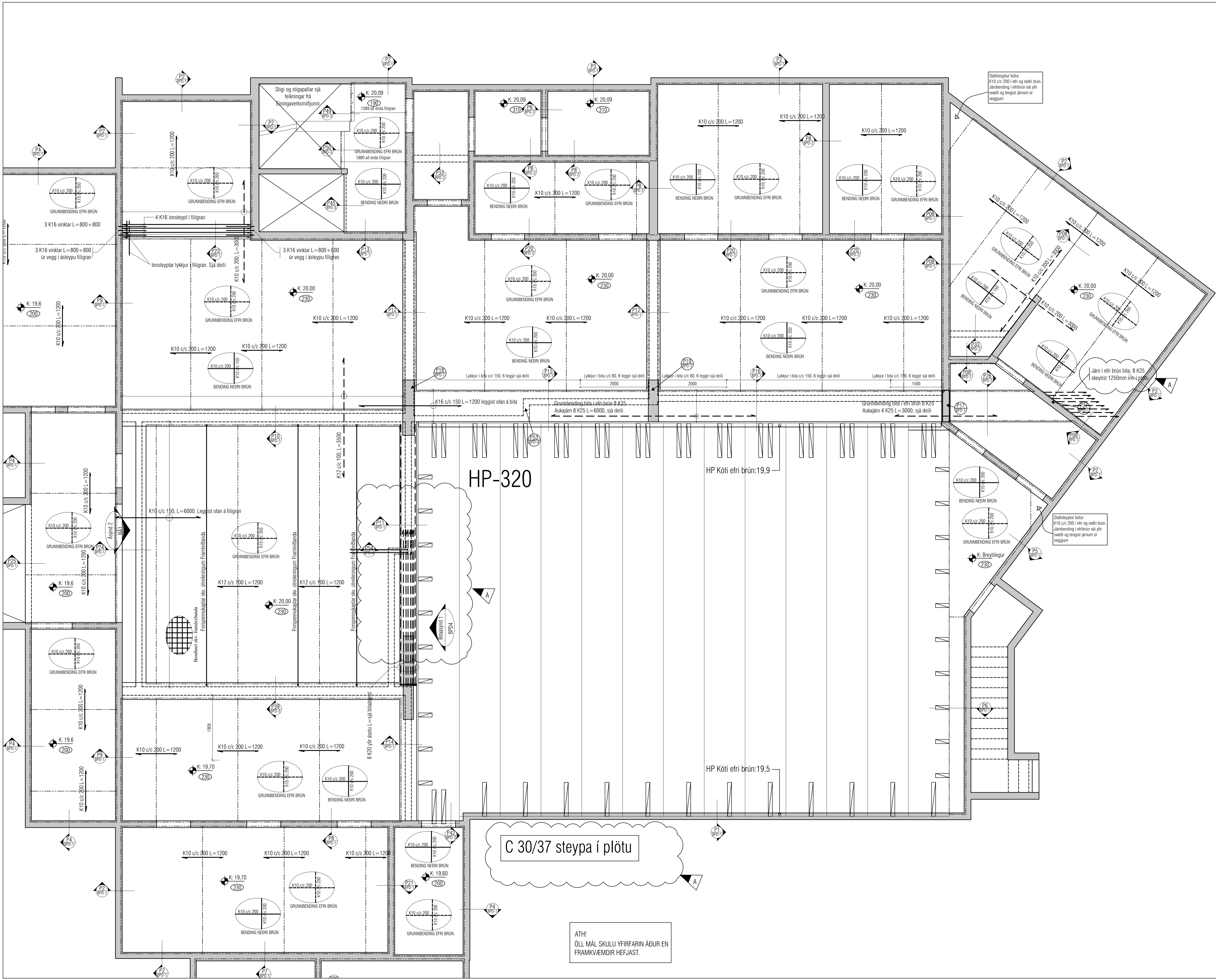

Utgáfa	Dags.	Skýring	Breytt af
A	03.01.2025	Járnalögn breytist	
-			
-			
-			

ALMENNT, JÁRNABENDING:

GRUNNBENDING Í EFRI OG NEDRI BRÚN:
Sjá tákni á viðkomandi plötu.
Járn sparnna alla plötuna og skreytingu yfir ástulur milli vegja. Niðurbrotarjárn skal skreyta yfir ástulur. Eftirbrotarjárn skal skreyta á hafi.

Einnig gildir

Járn með heilum línu í neðri brún. _____
Járn með slittröttu línu í efri brún. _____

Skýringar:

Á teikningu B-01 eru almennar skýringar og öll lágmarks ákvæði varðandi steypu og bendistál t.d. frágangur á járnnum kringum op og brúnir og fl.

Uppgefnir kótar eru steypukótar. Upplýsingar um vatnshalla og hvort kótar eru endanlegir, sjá arkitekt.

Um nákvæma stærð og staðsetningu einstakra byggingahluta. Sjá nánar á sérteikningum aðalhönnuðar.

Göt og raular (sjá lagnateikn.)

ATH!

Leiðbeiningar um yfirhæð á plötum og bitum er á skýringablaði B01

Varðandi einangrun undir botnplötu og meðfram sökkulveggjum sjá sérteikningar arkitekts.

ATH: Ekki skal einangra undir botnplötum þar sem álag vegna bílaumferðar er. Þetta á við þar sem þykkt botnplötu er 150mm.

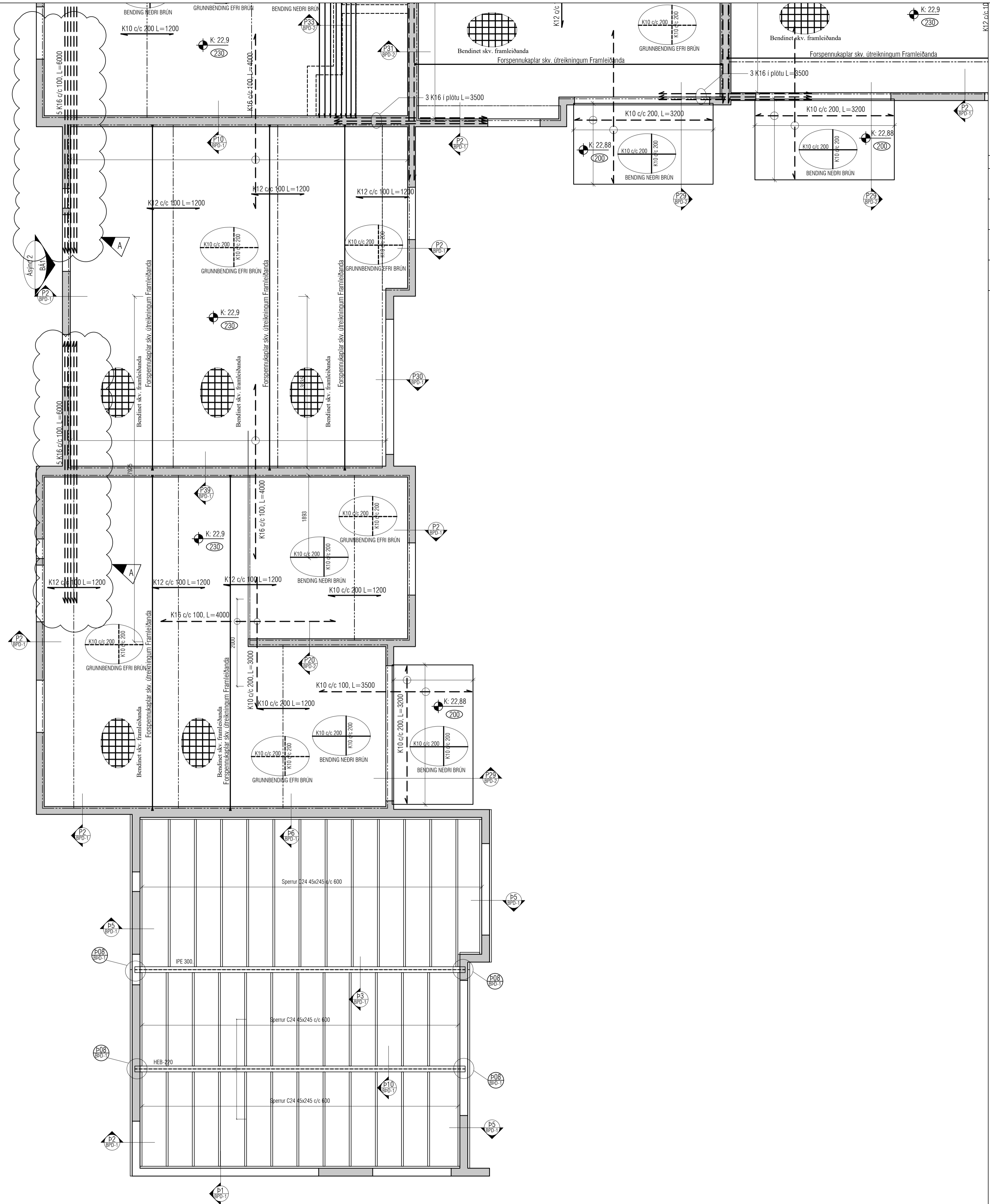

ATH!
ÖLL MÁL SKULU YFIRFARIN ÁÐUR EN
FRAMKVÆMDIR HEFJAST.

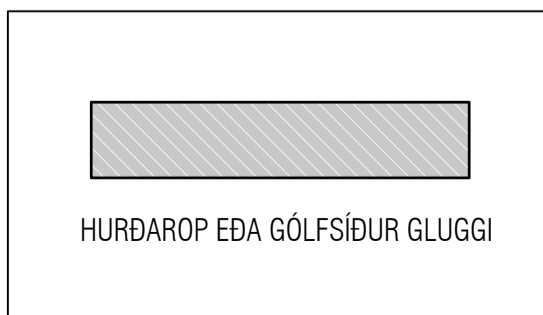

VEKTOR
hönnun og ráðgjöf

Sigurður Haldrupsson	Byggingarteknikaðingur	sigurdur@vektor.is	030859-7749
Emil Þ. Kristjánsson	Ökuáskilnaðingur	emil@vektor.is	280208-4539
Martin M. Andersen	Byggingarteknikaðingur	martin@vektor.is	020459-2989
Óni Arnason	Byggingarteknikaðingur	oni@vektor.is	040964-2669
Óskar Jónsson	Byggingarteknikaðingur	oskar@vektor.is	270588-2719
Óni Jónsson	Byggingarteknikaðingur	oni@vektor.is	090883-5859

Verkhelli: Suðurgata 44, Hafnarfirði

Verkhildi: Plata yfir 1.hæð

Harnað: LJ Telmað: LJ

Mkv. 1:50 Dags. 12/12/2024

Samþykkt hönnuðar: Telken.nr.

Samþykkt aðalhönnuðar / samræmingarhönnuðar: BP-4

Utgáfa	Dags.	Skýring	Breytt af
A	03.01.2025	Járnálögn breytist	
-	-	-	-
-	-	-	-

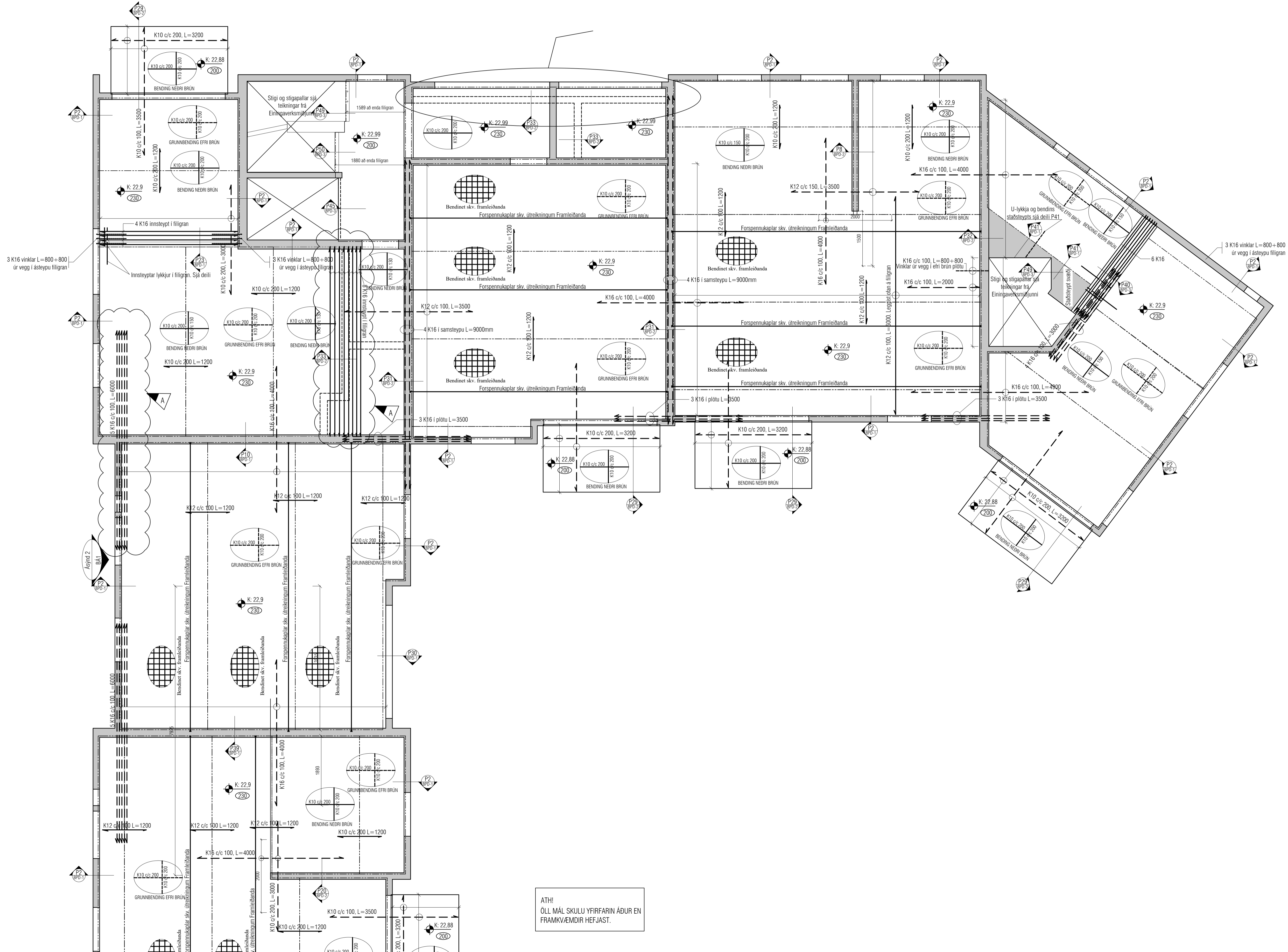

ALMENNT, JÁRNABENDING:

GRUNNBENDING Í EFRÍ OG NEDRI BRÚN:
Sjá tákni á viðkomandi plötum.
Járn sparnna alla plötuna og skreytingu yfir ásteypt milliveggja.
Nedribrúnaþing skal skreyta yfir ásteyptum.
Eitrunsjárn skal skreyta á hafi.

Einnig gildir

Járn með heilum línu í neðri brún.
Járn með slittröð línu í efri brún.

Skýringar:

Á teikningu B-01 eru almennar skýringar og óll lágmarks ákvæði varðandi steypu og bendistál t.d. frágangur á járnum kringum op og brúnir og fl.

Uppgefnir kótar eru steypukótar. Upplýsingar um vatnshalla og hvort kótar eru endanlegir, sjá arkitekt.
Um nákvæma stærð og staðsetningu einstakra byggingahluta. Sjá nánar á sérteikningum aðalhönnuðar.
Göt og raular (sjá lagnateikn.)

ATH!

Leiðbeiningar um yfirhæð á plötum og bitum er á skýringablaði B01

Varðandi einangrun undir botnplötu og meðfram sökkulveggjum sjá sérteikningar arkitekts.
ATH: Ekki skal einangrun undir botnplötum þar sem álag vegna bílaumferðar er. Þetta á við þar sem þykkt botnplötu er 150mm.

VEKTOR
hönnun og ráðgjöf

Sigurður Haldrupsson	Byggingarteknikaðingur	sigurdur@vektor.is	030859-7749
Emil Þ. Kristjánsson	Ólúskuleiknaðingur	emil@vektor.is	280208-4539
Mads M. Andersen	Byggingarteknikaðingur	mads@vektor.is	020459-2989
Ón Arnason	Byggingarteknikaðingur	on@vektor.is	049964-2669
Óvar Jonsson	Byggingarteknikaðingur	ovar@vektor.is	270588-2719
Ón Jónsson	Byggingarteknikaðingur	on@vektor.is	090883-5859

Verkefni: Suðurgata 44, Hafnarfirði

Verkefni: Plata yfir 1.hæð

Hannað: LJ Telmað: LJ

Mkv. 1:50 Dags. 12/12/2024

Samþykkt hönnuðar: Telken.nr.

Samþykkt aðalhönnuðar / samræmingarhönnuðar: BP-5

Áritun á teikningu er á ábyrgð Vektor, hönnun og ráðgjöf eht. kt. 700896-2429 blaðstöð: A1

Utgáfa	Dags.	Skýring	Breytt af
-	-	-	-
-	-	-	-
-	-	-	-
-	-	-	-

ALMENNT, JÁRNABENDING:

GRUNNBENDING Í EFRI OG NEDRI BRÚN:
Sjá tákni á viðkomandi plötu.
Járn sparnna alla plötuna og skreytengd yfir ástvar milli veggia. Meðbrúnaargjafi skal skreyta yfir ástvarum. Eftirbrúnaargjafi skal skreyta á hafi.

Einnig gildir

Járn með heilili línu í neðri brún. _____
Járn með slitrótti línu í efri brún. - - - - -

Skýringar:
Á teikningu B-01 eru almennar skýringar og óll lágmarks ákvæði varðandi steypu og bendistál t.d. frágangur á jörnum kringum op og brúnir og fl.

Uppgefnir kótar eru steypukótar. Upplýsingar um vatnhalla og hvort kótar eru endanlegir, sjá arkitekt.

Um nákvæma stærð og staðsetningu einstakra byggingahluta. Sjá nánar á sérteikningum aðalhönnuðar.

Göt og raular (sjá lagnateikn.)

ATH!
Leiðbeiningar um yfirhæð á plötum og bitum er á skýringablaði B01

Varðandi einangrun undir botnplötu og meðfram sökkulvegjum sjá sérteikningar arkitekts.

ATH: Ekki skal einangra undir botnplötum þar sem álag vegna bílaumferðar er. Þetta á við þar sem þykkt botnplötu er 150mm.

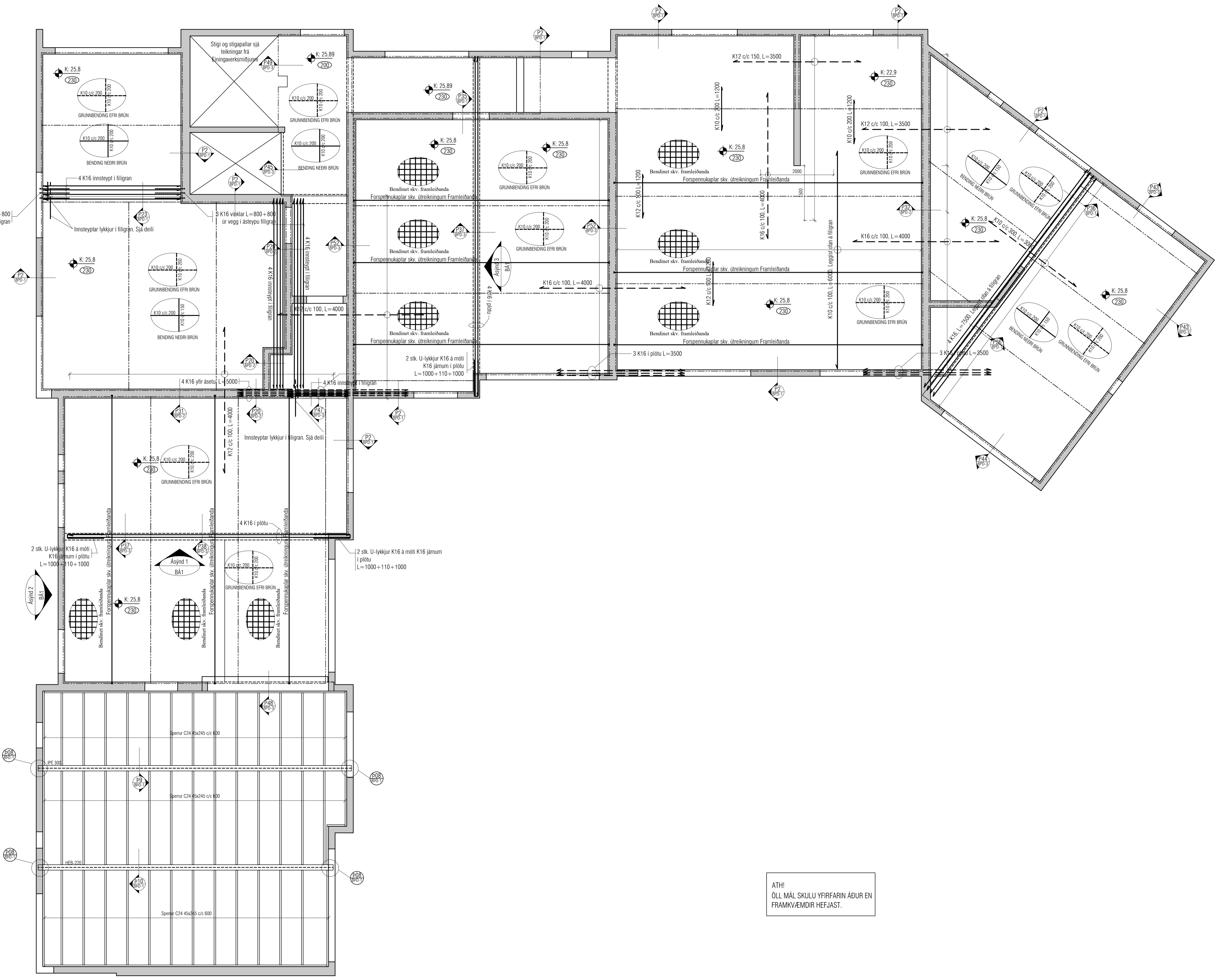

VEKTOR
hönnun og ráðgjöf

Síðumála 3 - 108 Reykjavík - S.554-6650

Sigurður Haldrupsson	Byggingarteknikaðingur	sigurdh@vektor.is	030859-7749
Emil Þ. Kristjánsson	Ökuáskilnaðingur	emil@vektor.is	280208-4539
Martin M. Andersen	Byggingarteknikaðingur	martin@vektor.is	020459-2989
Ólafur Arnarson	Byggingarteknikaðingur	olaf@vektor.is	040964-2669
Ólafur Jónsson	Byggingarteknikaðingur	olaf@vektor.is	270588-2719
Ólafur Jónsson	Byggingarteknikaðingur	olaf@vektor.is	090883-5859

Verkheldi: Suðurgata 44, Hafnarfjörður

Verkheldi: Plata yfir 1.hæð

Harnað: LJ Telmað: EBHO

Mkv. 1:50 Dags. 21/01/2025

Samþykkt hönnuðar: _____ Tekin nr. _____

Utgáfa	Dags.	Skýring	Breytt af
-	-	-	-
-	-	-	-
-	-	-	-
-	-	-	-

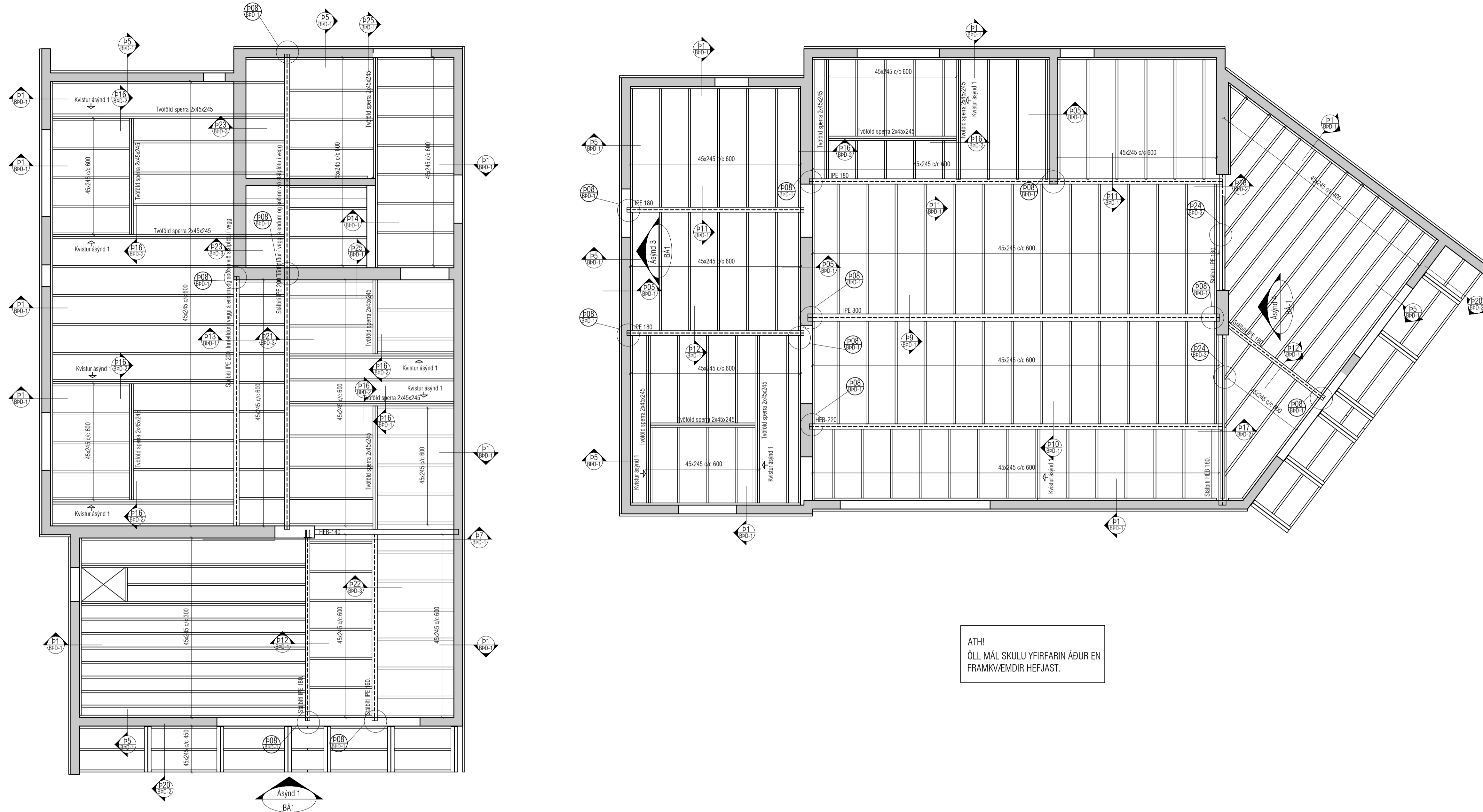

Skýringar:
Á teikningu B-01 eru almennar skýringar og óll lágmarks ákvæði varðandi steypu og bendistál t.d. frágangur á járnnum kringum op og brúnir og fl.

Uppgefnir kótar eru steypukótar. Upplýsingar um vatnshalla og hvort kótar eru endanlegir, sjá arkitekt.

Um nákvæma stærð og staðsetningu einstakra byggingahluta. Sjá nánar á sérteikningum aðalhönnuðar.

Göt og raular (sjá lagnateikn.)

ATH!
Leiðbeiningar um yfirhæð á plötum og bitum er á skýringablaði B01

Varðandi einangrun undir botnplötum og meðfram sökkulveggjum sjá sérteikningar arkitekts.

ATH: Ekki skal einangra undir botnplötum þar sem álag vegna bílaumferðar er. Þetta á við þar sem þykkt botnplötum er 150mm.

Allar sperrur í styrkleikaflokki C24

Varðandi nákvæma staðsetningu á stálbitum og sperrum er bent á séruppráttu aðalhönnuðar

VEKTOR
hönnun og ráðgjöf

Sigurður Haldrupsson	Byggingarteknikaðingur	sigurdur@vektor.is	030859-7749
Emil Þ. Kristjánsson	Ólukkuteiknaðingur	emil@vektor.is	280268-4539
Martín M. Andersen	Byggingarteknaðingur	martin@vektor.is	020459-2989
Óni Arnason	Byggingarteknaðingur	oni@vektor.is	040964-2669
Óskar Jónsson	Byggingarteknaðingur	oskar@vektor.is	270588-2719
Óni Jónsson	Byggingarteknaðingur	oni@vektor.is	090883-5859

Verkhetti: Suðurgata 44, Hafnarfirði

Verkhudi: Þak grunnmynd

Hannað: LJ Telmað: EBHO

Mkv. 1:50 Dags. 21/01/2025

Samþykkt hönnuðar: Telken.nr.

Samþykkt aðalhönnuðar / samræmingarhönnuðar: BP-7

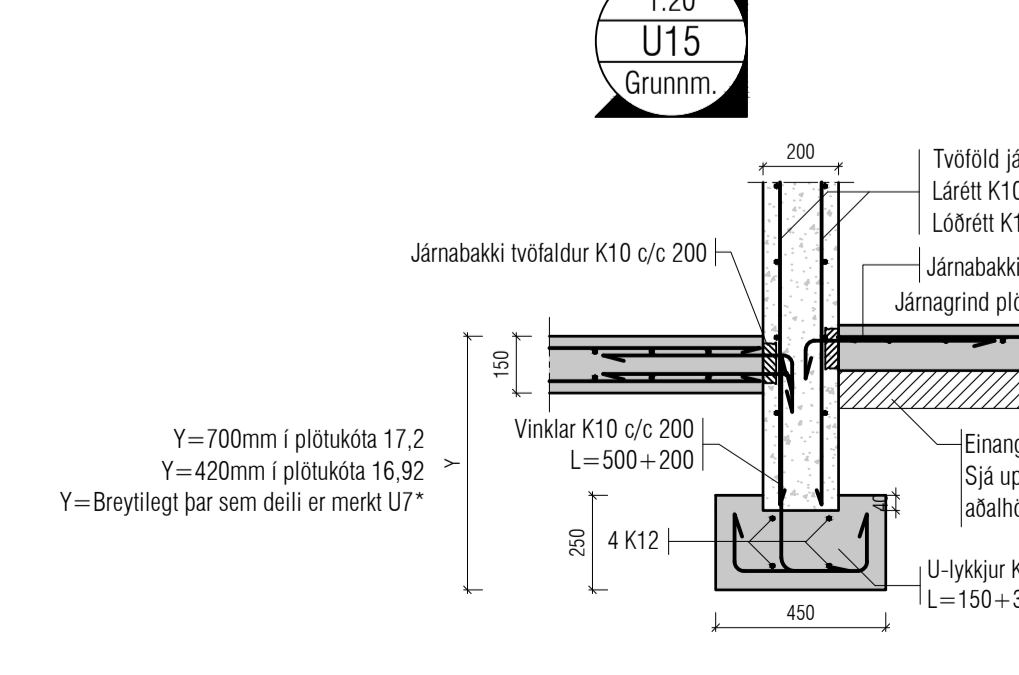
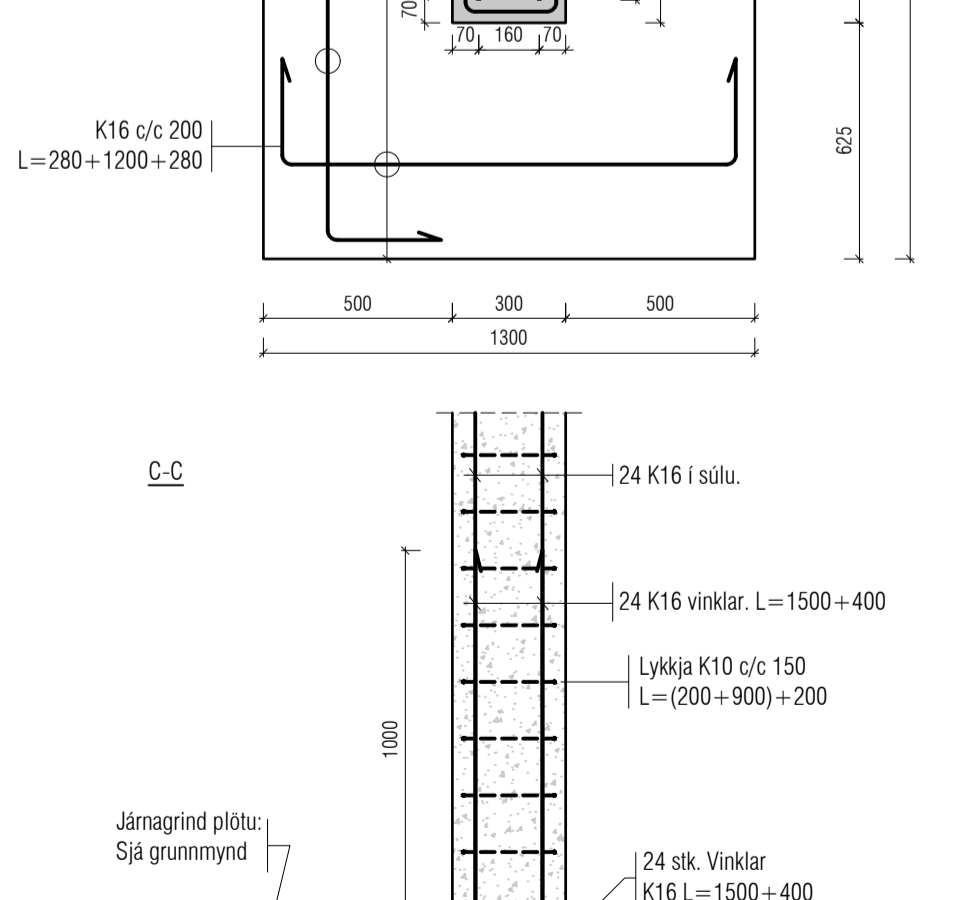
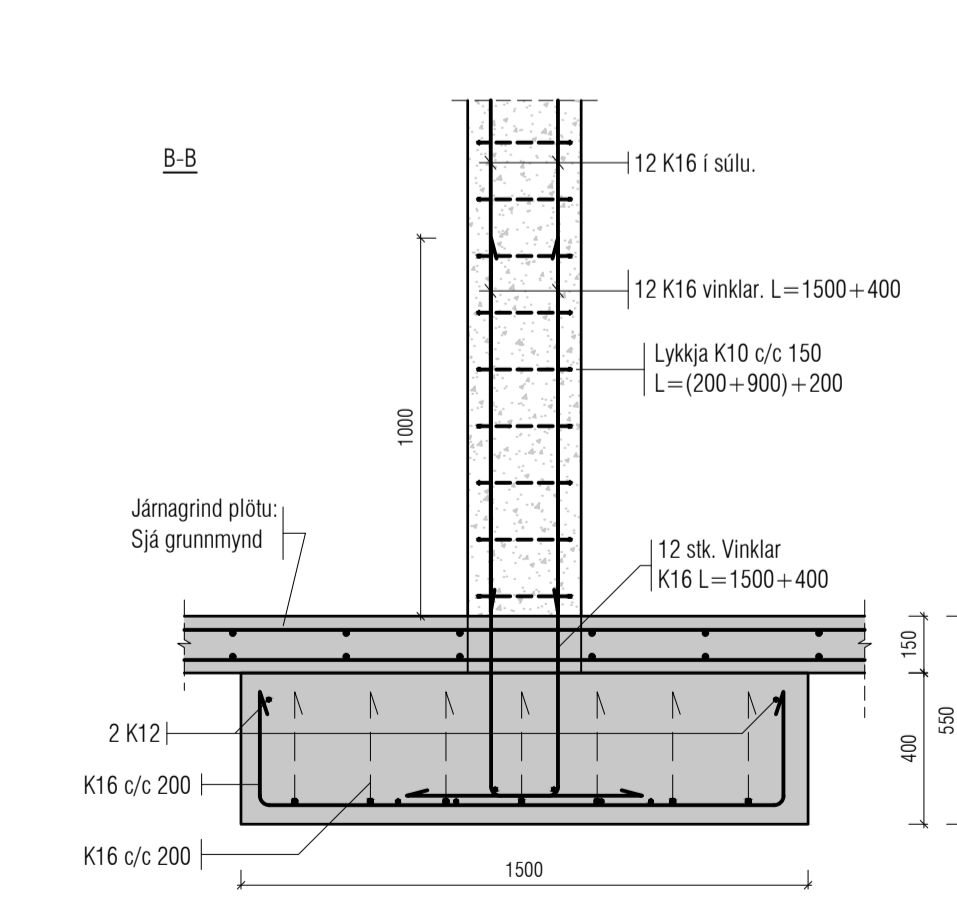
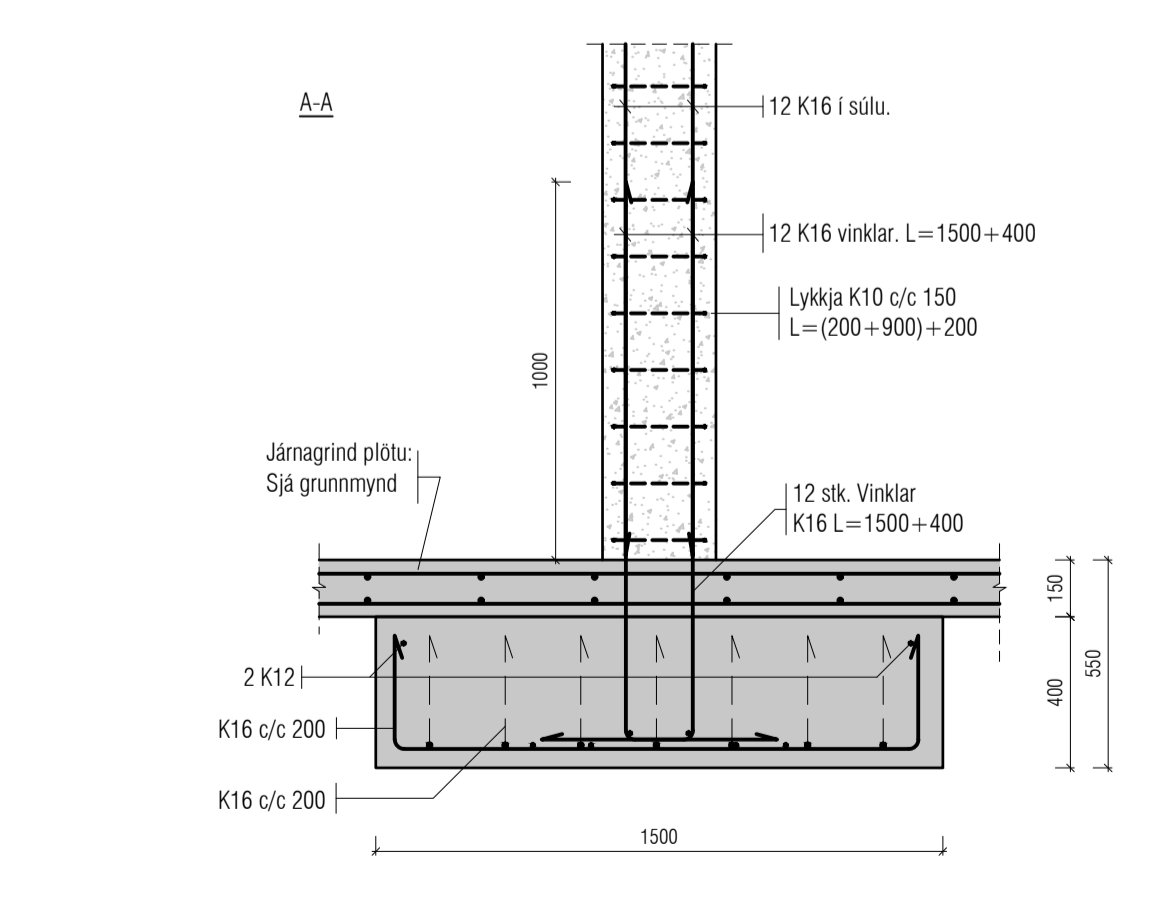
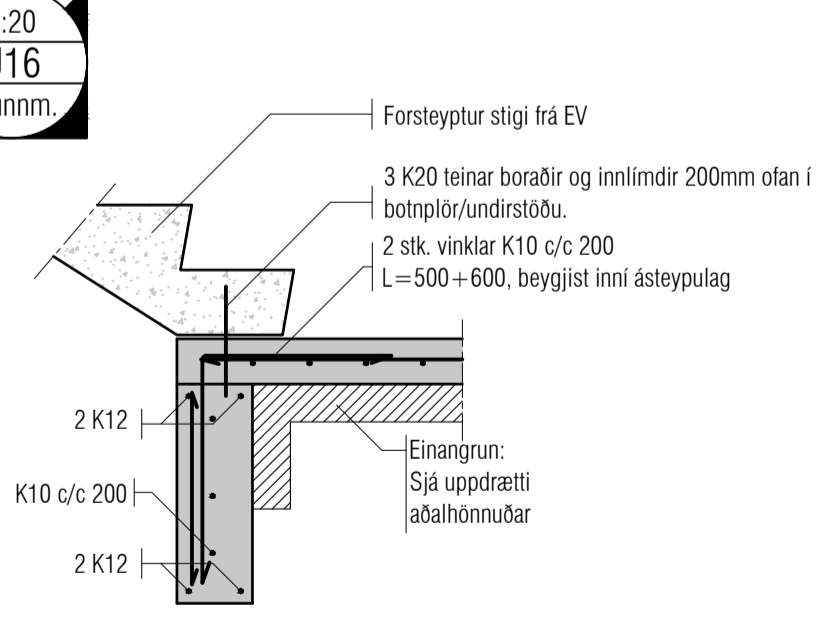
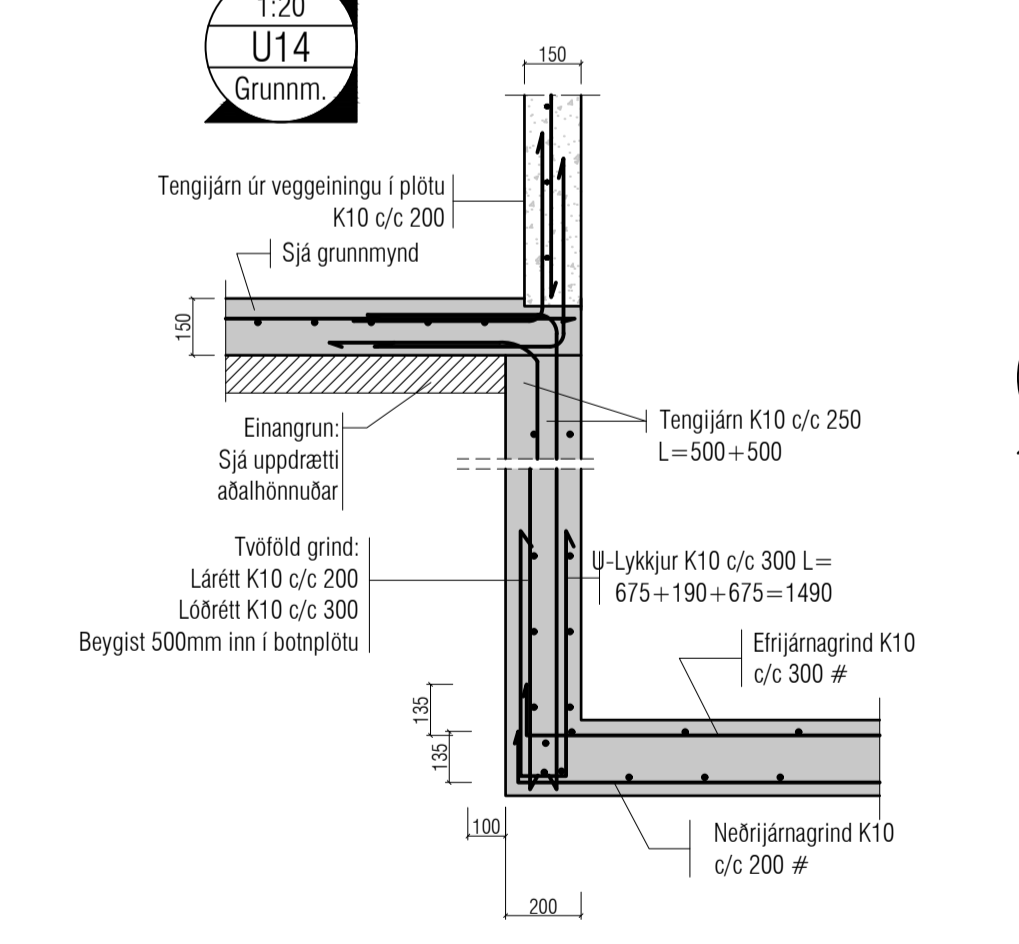
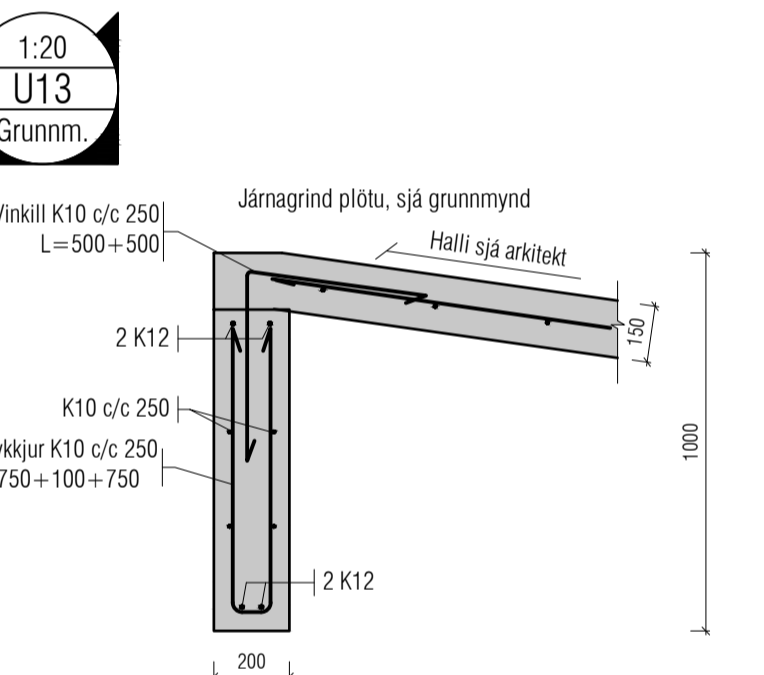
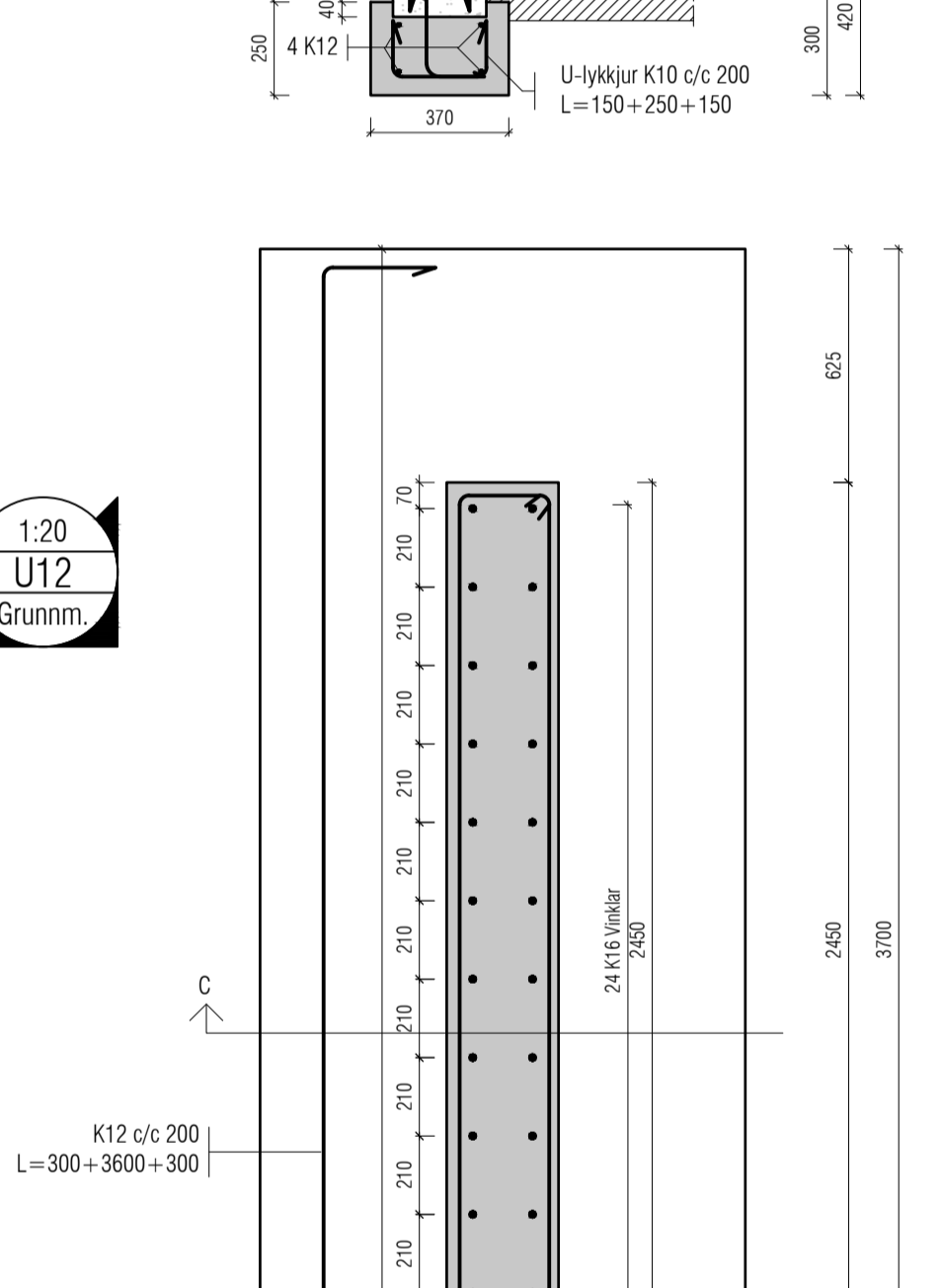
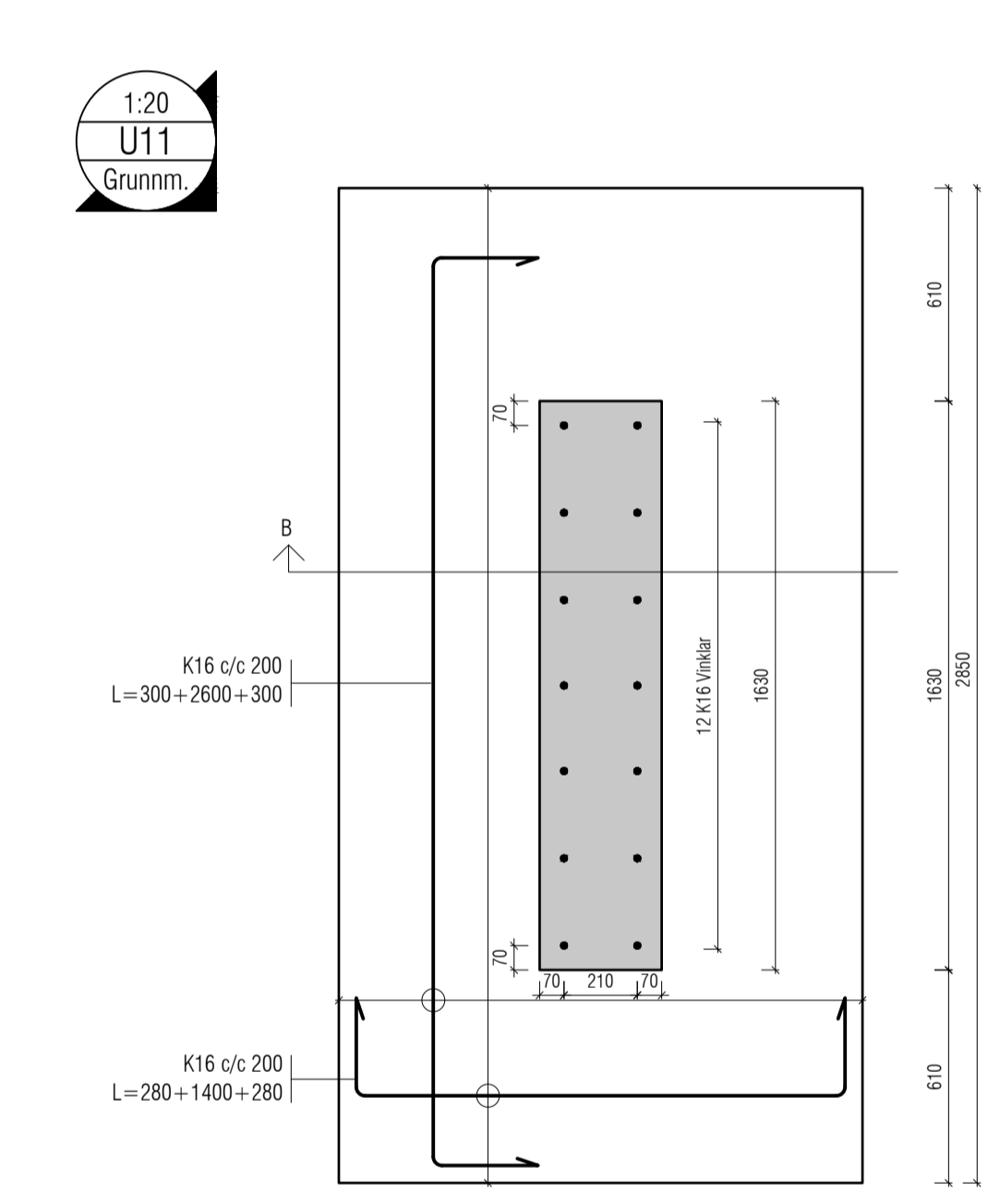
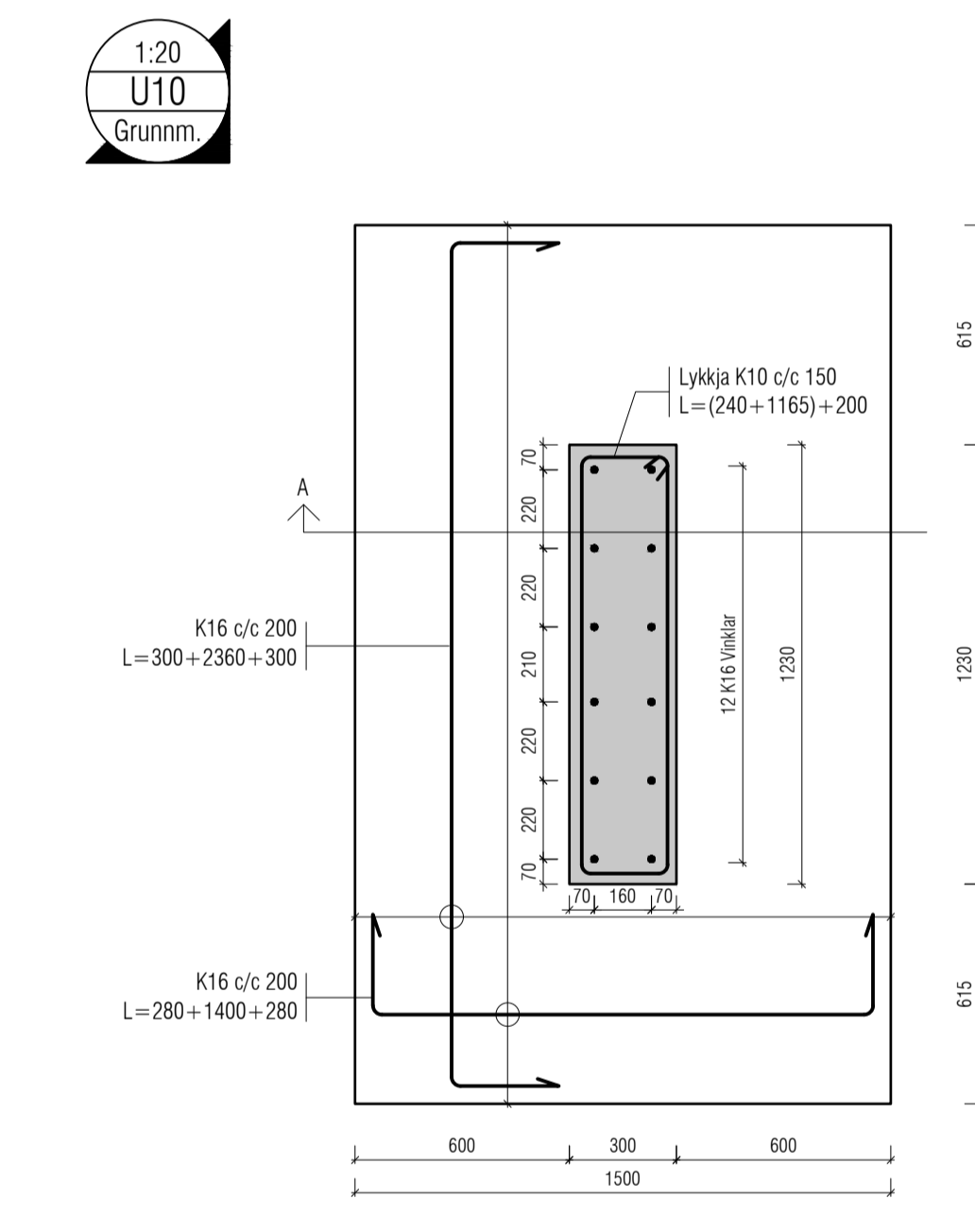
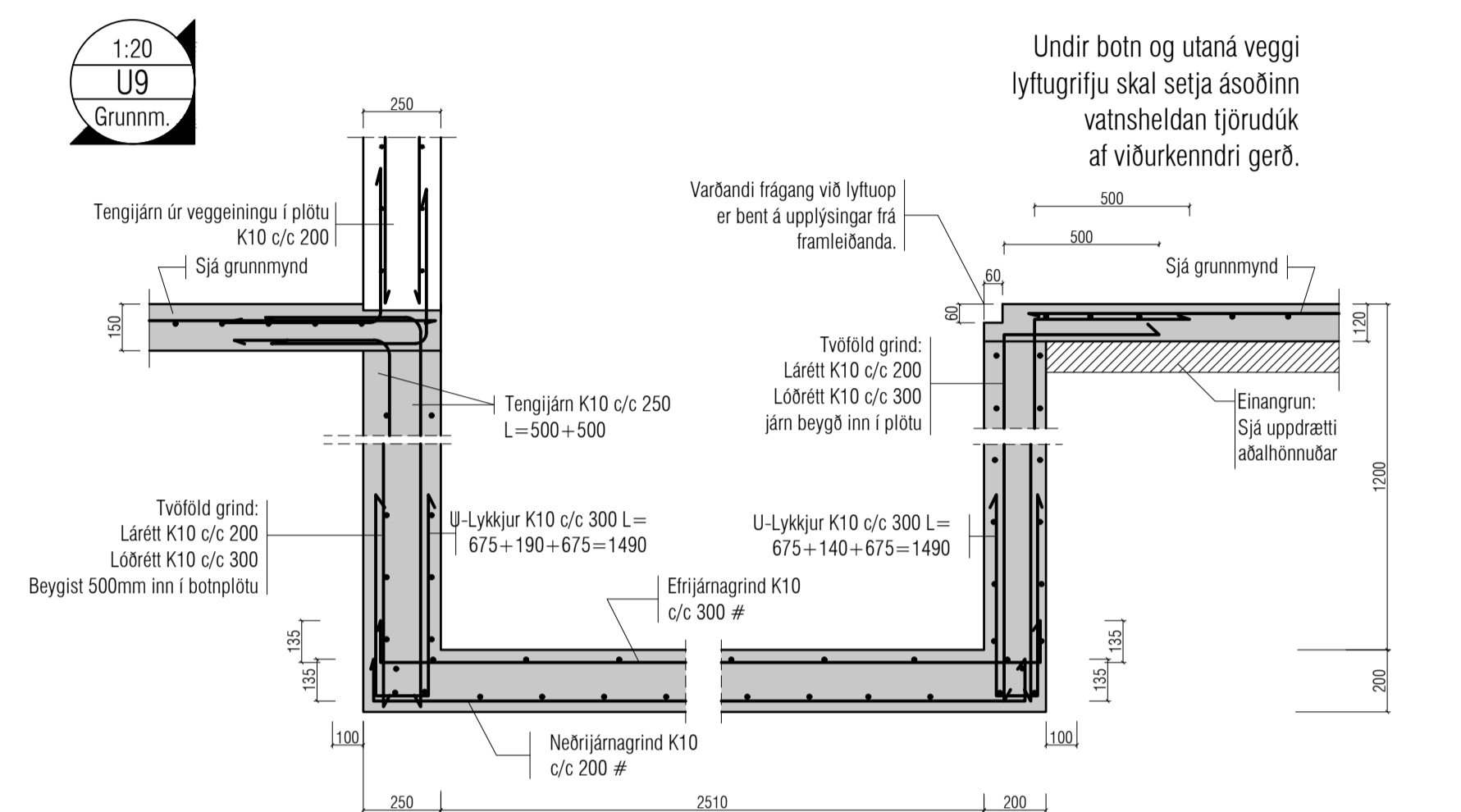
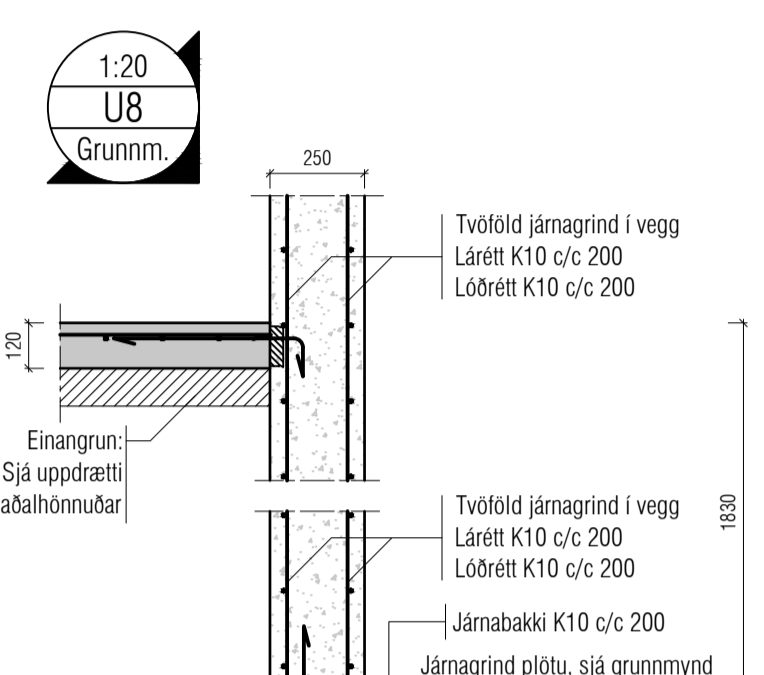
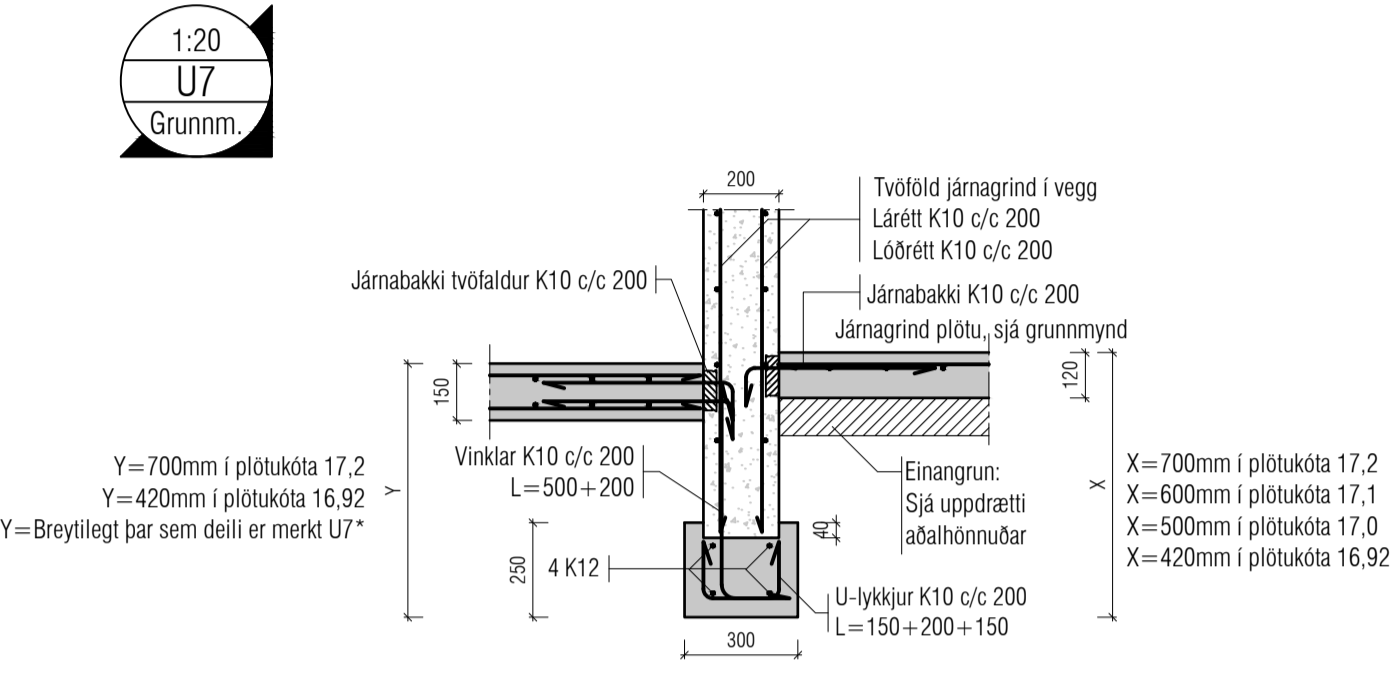
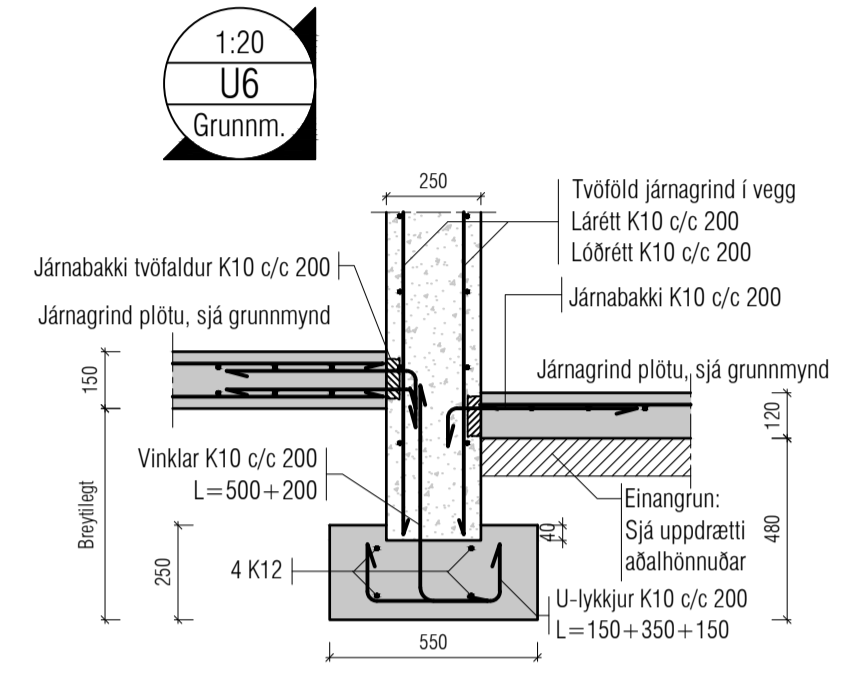
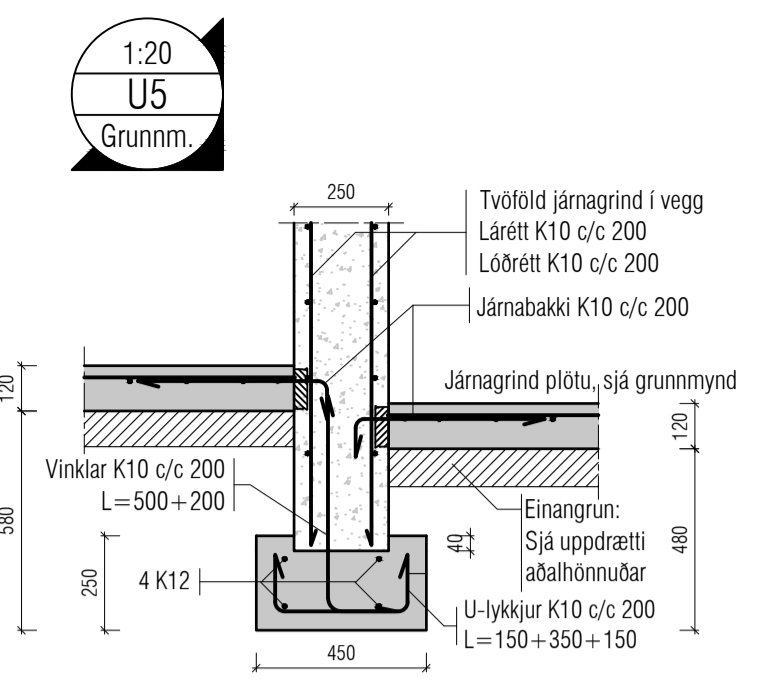
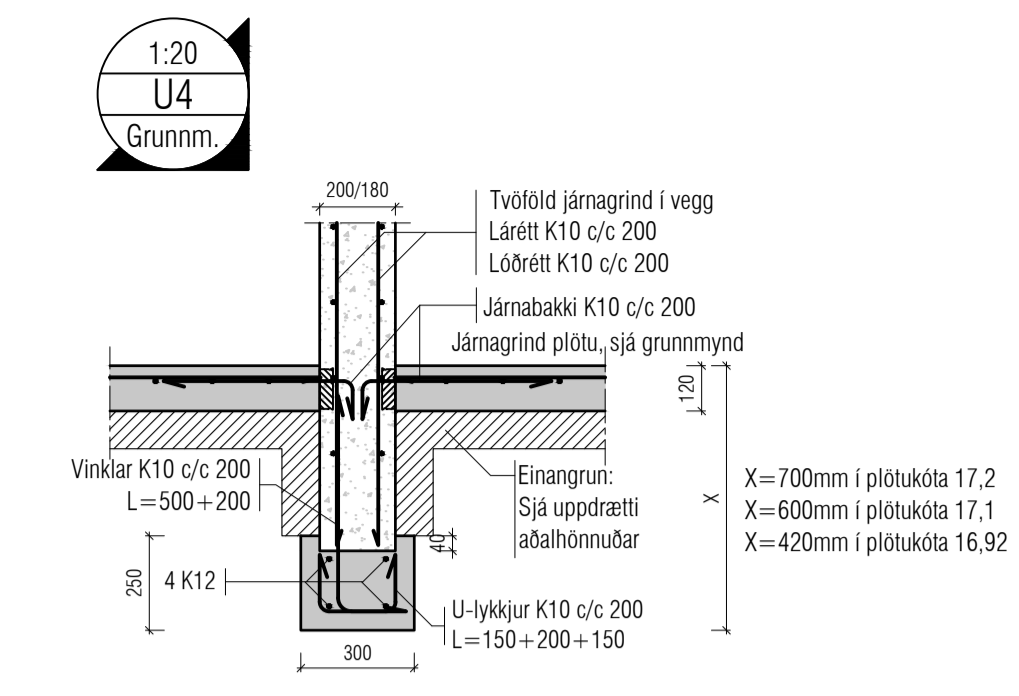
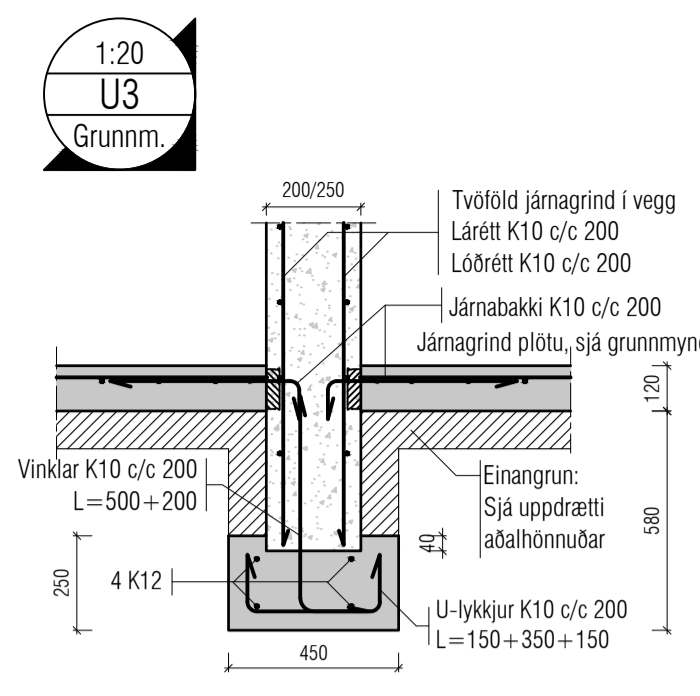
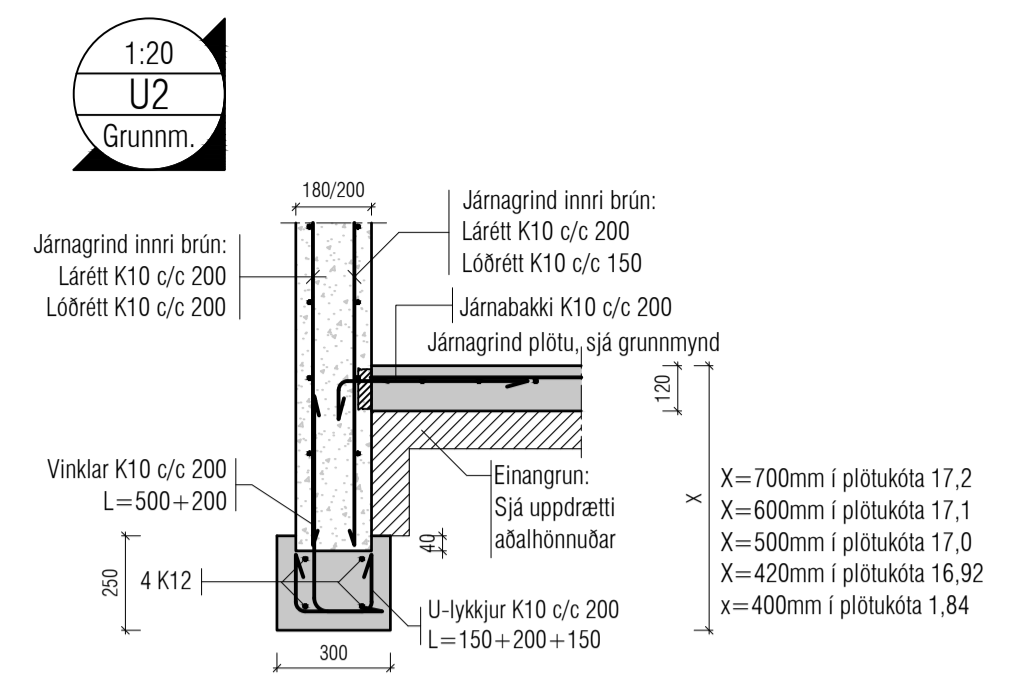
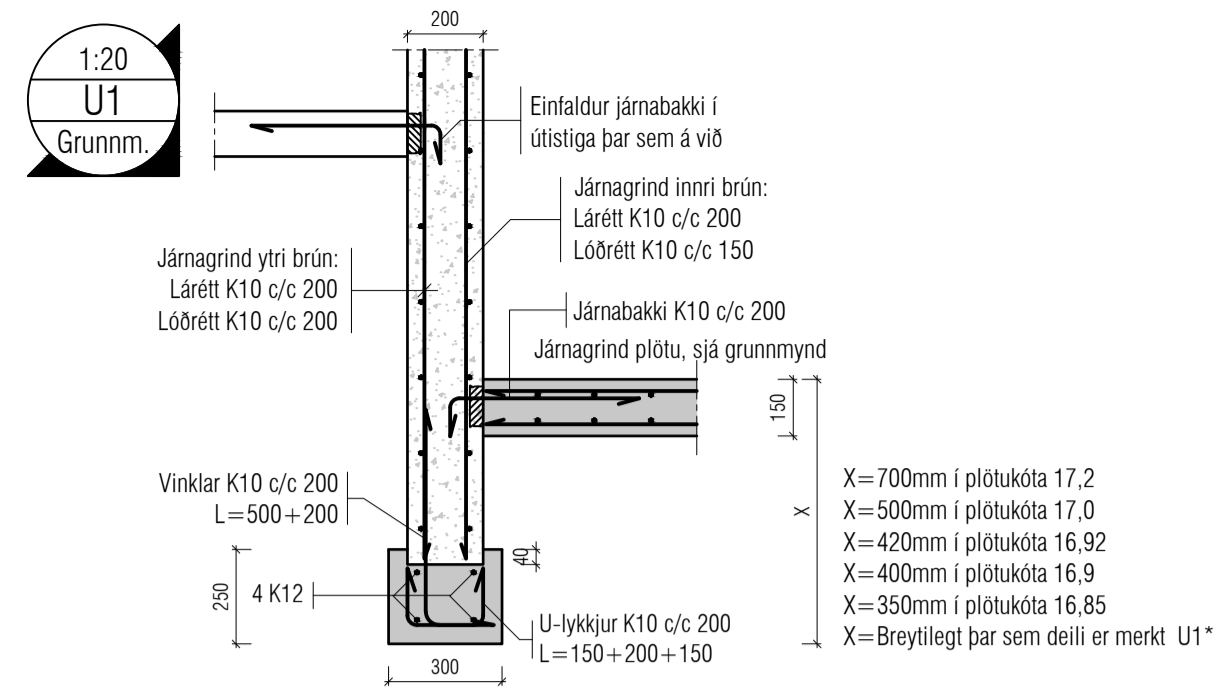

Utgáfa	Dags.	Skýring	Breytt af
A	30.09.2024	Sökkuldeili uppfærð. Hæð sökkla breytt.	IJ
B	08.10.2024	Texti fyrir K16 vinkla breytt á deilum U10, U11 og U12	IJ
C	29-10-2024	Sökkulmál breyst. Deili U16 bætt við	IJ
-			

ALMENNT, JÁRNABENDING:

GRUNNBENDING Í EFRI OG NEÐRI BRÚN:
Sjá ták á viðkomandi plötu.
Járn spanna alla plötuna og skeyflingur yfir ástær milliveggja.
Neðribrúnarjárn skal skeyta yfir ásetum.
Efnibrúnarjárn skal skeyta á hafi.

Einnig gildir

Járn með heilli línu í neðri brún. ————
Járn með slitróti línu í efri brún. - - - - -

Skýringar:
Á teikningu B-01 eru almennar skýringar og öll lágmarks ákvæði varðandi steypu og bendistál l.d. frágangur á járnnum kringum op og brúnir og fl.

Uppgefnir kótar eru steypukótar. Upplýsingar um vatnhalla og hvort kótar eru endanlegir, sjá arkitekt.

Um nákvæma stærð og staðsetningu einstakra byggingahluta. Sjá nánar á sérteikningum aðalhönnuðar.
Göt og rautar (sjá lagnatekn.)

ATH!
Leiðbeiningar um yfirhæð á plötum og bitum er á skýringablaði B01

Varðandi einangrun undir botnplötu og meðfram sökkulveggjum sjá sérteikningar arkitekts.
ATH: Ekki skal einangra undir botnplötum þar sem álag vegna bílaumferðar er. Þetta á við þar sem þykkt botnplötu er 150mm.

VEKTOR
hönnun og ráðgjöf

Sigurður Haldrupsson	Byggingartekniker	sigurdu@vektor.is	030859-7749
Emil Þ. Kristjánsson	Ókuáskilningafræðingur	emil@vektor.is	280208-4539
Martín M. Andersen	Byggingartekniker	martin@vektor.is	020459-2989
Ólafur Arnarson	Byggingartekniker	olaf@vektor.is	040964-2669
Ólafur Jónsson	Byggingartekniker	olafj@vektor.is	270588-2719
Ólafur Jónsson	Byggingartekniker	olafj@vektor.is	090883-5859

Verkefni: Suðurgata 44, Hafnarfjörður

Verkefni: Undirstöður

Deili

Hanna: IJ Tekna: EBHO

Mkv. 1:50 Dags. 07/09/2024

Samþykkt hönnuðar: Tekna: IJ

1:20
U17
Grunnm.

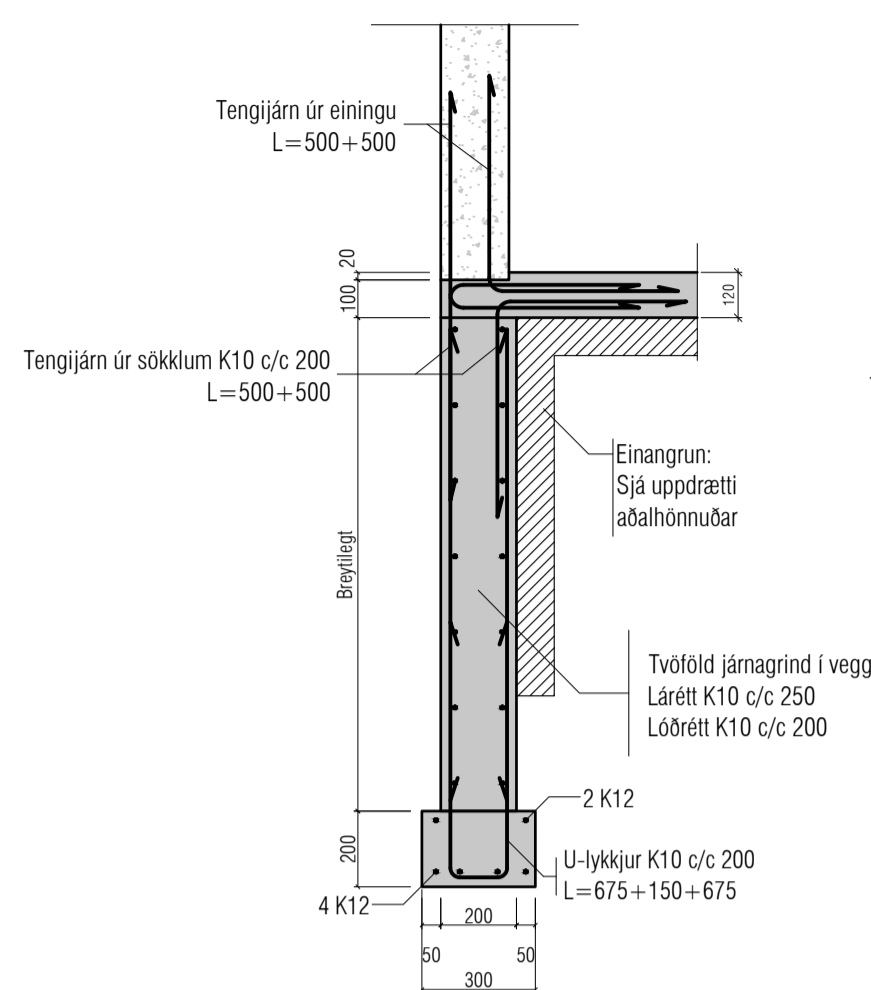

1:20
U18
Grunnm.

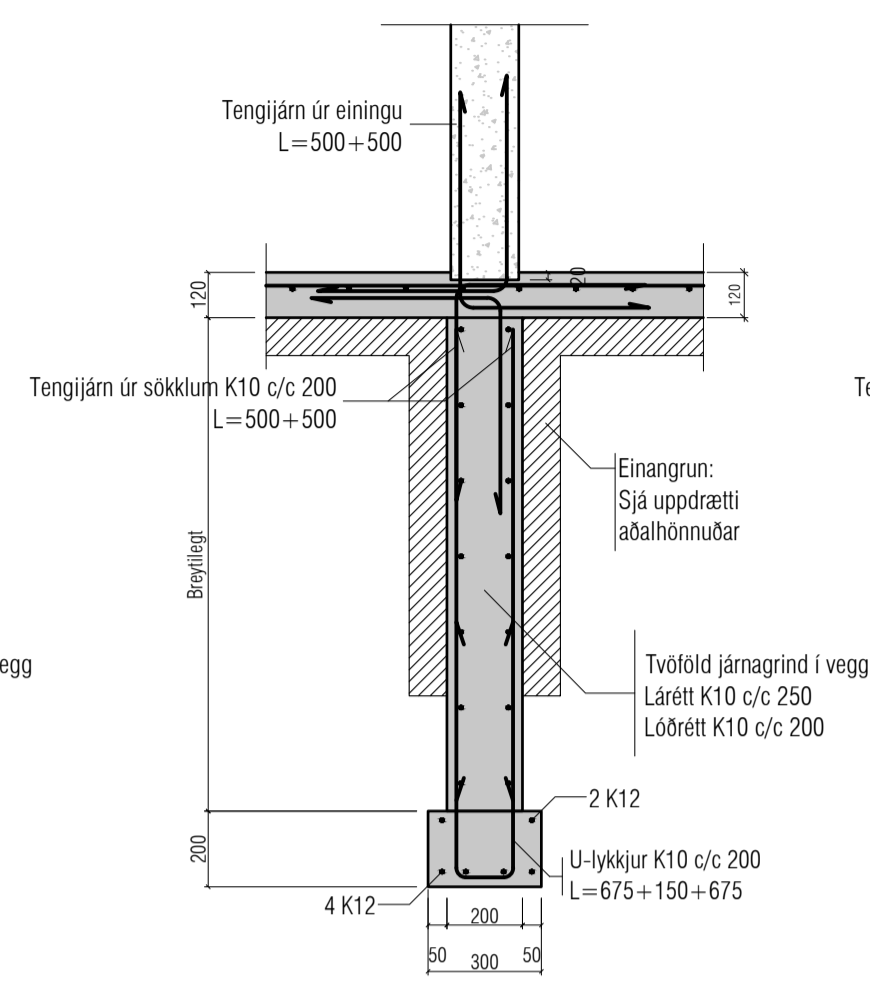

1:20
U19
Grunnm.

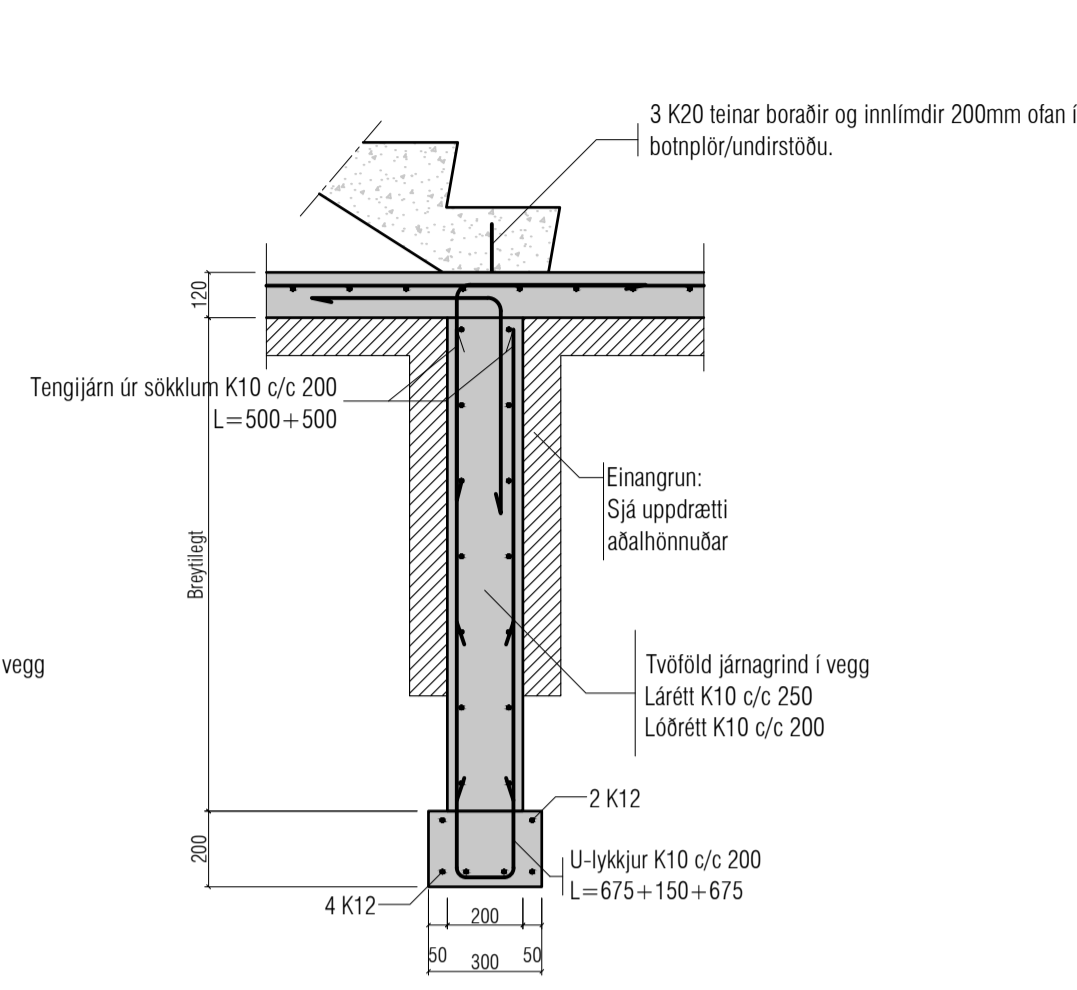

Utgáta	Dags.	Skýring	Breytt af

ALMENNT, JÁRNABENDING:

GRUNNBENDING Í EFRI OG NEDRI BRÜN:
Sjá teki á viðkomandi plötu.
Járn spanna alla plötuna og skeyflingur yfir ástaur milliveggja.
Neðribrúnaárjárn skal skeyta yfir ásetum.
Efnibrúnaárjárn skal skeyta á hafi.

Einnig gildir

Járn með heilli línu í neðri brün. _____
Járn með stíttóttu línu í efri brün. - - - - -

Skýringar:

Á teikningu B-01 eru almennar skýringar og öll lágmarks ákvæði varðandi steypu og bendistál t.d. frágangur á jörnum kringum op og brúnir og fl.

Uppgefnir kótar eru steypukótar. Upplýsingar um vatnshalla og hvort kótar eru endanlegir, sjá arkitekt.

Um nákvæma stærð og staðsetningu einstakra byggingahluta. Sjá nánar á sérteikningum aðalhönnuðar.

Göt og rautar (sjá lagnatekn.)

ATH!
Leiðbeiningar um yfirhæð á plötum og bitum er á skýringablaði B01

Varðandi einangrun undir botnplötu og meðfram sökkulveggjum sjá sérteikningar arkitekts.
ATH: Ekki skal einangra undir botnplötum þar sem álag vegna bílaumferðar er. Þetta á við þar sem þykkt botnplötu er 150mm.

VEKTOR hönnun og ráðgjöf Síðumíla 3 - 108 Reykjavík - S.554-6650

Sigurður Haldrupsson	Byggingarteknafræðingur	sigur@vektor.is	030859-7749
Emil Þ. Kristjánsson	Ökuvæðingur	emil@vektor.is	280268-4539
Martin M. Andersen	Byggingarteknafræðingur	martin@vektor.is	020459-2989
Óni Arnason	Byggingarteknafræðingur	oni@vektor.is	040964-2669
Óskar Jónsson	Byggingarteknafræðingur	oskar@vektor.is	270588-2719
Óni Jónsson	Byggingarteknafræðingur	oni@vektor.is	090883-5859

Verkhelti: Suðurgata 44, Hafnarfirði

Verkhelti: Undirstöður

Deili

Harnað:	Telmað:
IJ	EBHO

Mkv.	Dags.
1:20	09/12/2024

Samþykkt hönnuðar: _____ Telken.nr. _____

Samþykkt aðalhönnuðar / samræmingarhönnuðar: _____ BUD-2

Utgáfa	Dags.	Skýring	Breytt af
A	12.12.2024	Járn lagferð	IJ
B	03.01.2025	Deili uppfærð	IJ
-			
-			

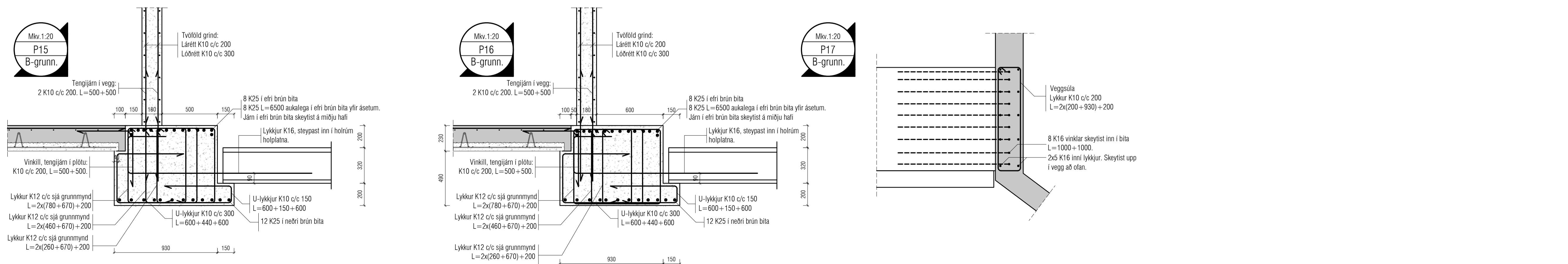
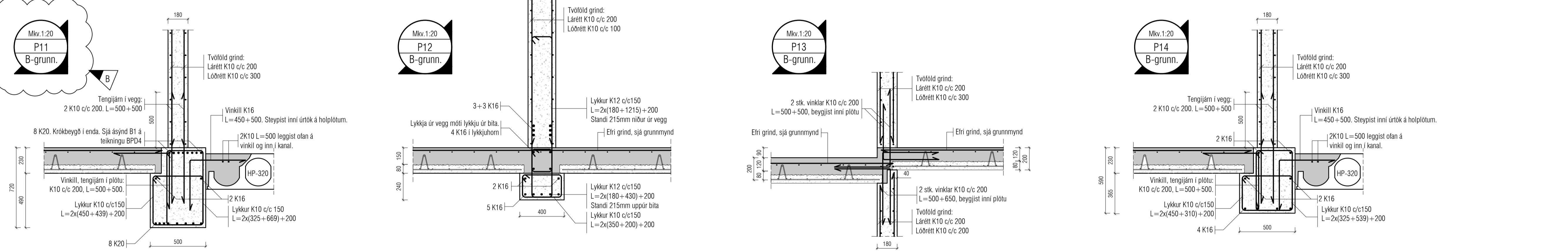
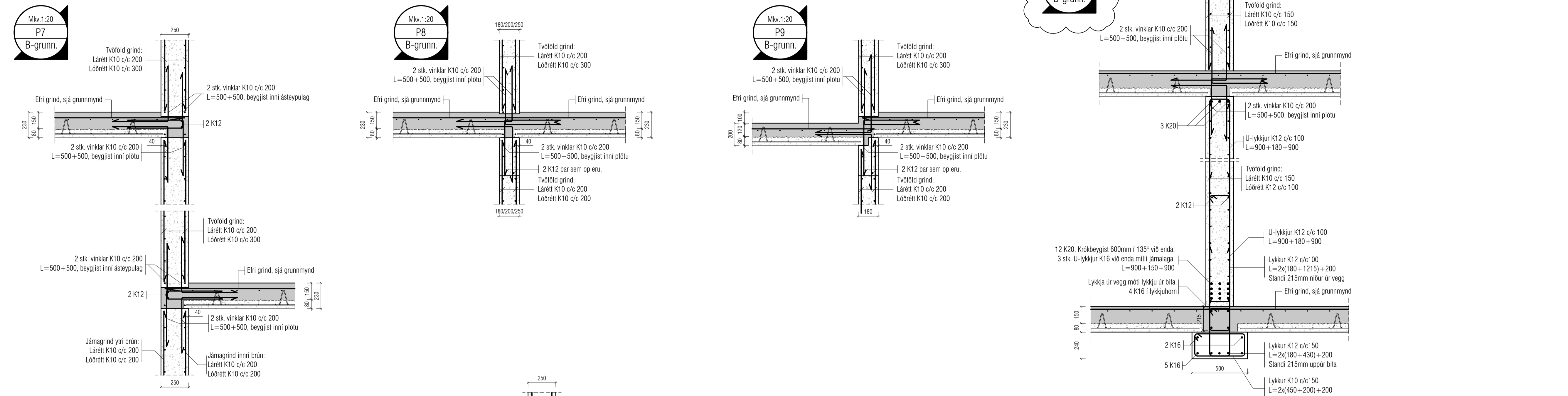
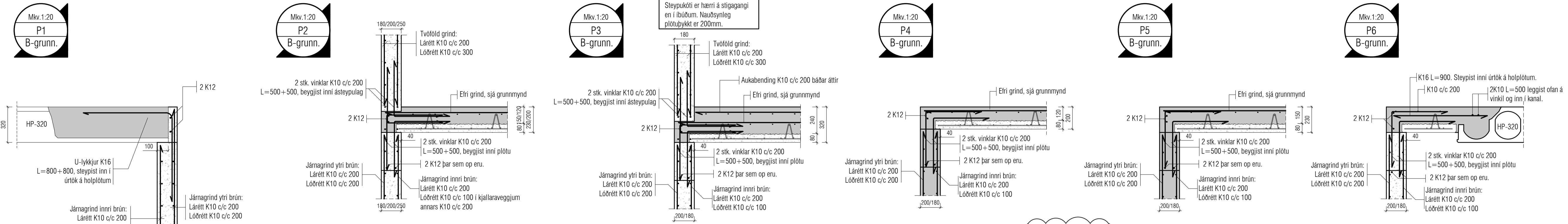

ALMENNT, JÁRNABENDING:

GRUNNBENDING Í EFRI OG NEDRI BRÚN:
Sjá tákni á viðkomandi plötu.
Járn spanna alla plötuna og skeiðleggja yfir ástær milliveggja.
Neibritunarárn skal skeyta yfir ásetum.
Efnirúnarárn skal skeyta á hafi.

Einnig gildir

Járn með heilli línu í neðri brún. ————
Járn með slittrölli línu í efri brún. - - - - -

Skýringar:
Á teikningu B-01 eru almennar skýringar og öll lágmarks ákvæði varðandi steypu og bendistál d. frágangur á jörnum kringum op og brúnir og fl.

Uppgefnir kótar eru steypukótar. Upplýsingar um vánshalla og hvort kótar eru endanlegir, sjá arkitekt.
Um nákvæma stærð og staðsetningu einstakra byggingahluta. Sjá nánar á sérteikningum aðalhönnuðar.
Göt og rautar (sjá lagnateikn.)

ATH!
Leiðbeiningar um yfirhæð á plötum og bitum er á skýringablaði B01

Varðandi einangrun undir botnplötu og meðfram sökkulveggjum sjá sérteikningar arkitekts.
ATH: Ekki skal einangra undir botnplötum þar sem álag vegna bílaumferðar er. Þetta á við þar sem þykkt botnplötu er 150mm.

VEKTOR
hönnun og ráðgjöf

Síðumúla 3 - 108 Reykjavík - S.554-6650

Sigurður Haldrupsson	Byggingarteknikaðingur	sigurd@vektor.is	030859-7749
Emil Þ. Kristjánsson	Ökuáskilnaðingur	emil@vektor.is	280208-4539
Martin M. Andersen	Byggingarteknikaðingur	martin@vektor.is	220459-2989
Ólafur Arnarson	Byggingarteknikaðingur	olaf@vektor.is	049964-2669
Ólafur Jónsson	Byggingarteknikaðingur	olafj@vektor.is	270588-2719
Ólafur Jónsson	Byggingarteknikaðingur	olafj@vektor.is	090883-5859

Verkefni: Suðurgata 44, Hafnarfjörði

Verkhudi: Plötur
Deili

Hannað: IJ
Teiknað: EBHD

Mkv. 1:20
Dags. 11.15.2024

Samþykkt hönnuðar: Teikn.nr.

Samþykkt aðalhönnuðar / samræmingarhönnuðar: BPD-1

Árftun og teikningu er á ábyrgð Vektor, hönnun og ráðgjöf ehf. kt. 700896-2429 blaðsæð - A1

Utgáta	Dags.	Skýring	Breytt af
A	03.01.2025	Deili uppfærð	IJ
-	-	-	-
-	-	-	-
-	-	-	-

ALMENNT, JÁRNABENDING:

GRUNNBENDING Í EFRI OG NEDRI BRÚN:
Sjá teki á viðkomandi plötu.
Járn spanna alla plötuna og skeyflingur yfir ástætt milli veggia.
Neibrunarjárn skal skeyta yfir ásetum.
Efnibrunarjárn skal skeyta á hafi.

Einnig gildir

Járn með heilli línu í neðri brún.

Járn með slitróti línu í efri brún.

Skýringar:

Á teikningu B-01 eru almennar skýringar og öll lágmarks ákvæði varðandi steypu og bendistál l.d. frágangur á jörnum kringum op og brúnir og fl.

Uppgefnir kótar eru steypukótar. Upplýsingar um vatnhalla og hvort kótar eru endanlegir, sjá arkitekt.
Um nákvæma stærð og staðsetningu einstakra byggingahluta. Sjá nánar á sérteikningum aðalhönnuðar.
Göt og rautar (sjá lagnateikn.)

ATH!

Leiðbeiningar um yfirhæð á plötum og bitum er á skýringablaði B01

Varðandi einangrun undir botnplötu og meðfram sökkulvegjum sjá sérteikningar arkitekts.

ATH: Ekki skal einangra undir botnplötum þar sem álag vegna bílaumferðar er. Þetta á við þar sem þykkt botnplötu er 150mm.

VEKTOR
hönnun og ráðgjöf

Síðumála 3 - 108 Reykjavík - S.554-6650

Sigurður Haldrupsson	Byggingartekniábyrgingur	sigurdu@vektor.is	030859-7749
Emil Þ. Kristjánsson	Ökuábyrgingur	emil@vektor.is	280208-4539
Martin M. Andersen	Byggingartekniábyrgingur	martin@vektor.is	020459-2989
Ólafur Arnarson	Byggingartekniábyrgingur	olaf@vektor.is	040964-2669
Ólafur Jónsson	Byggingartekniábyrgingur	olafj@vektor.is	270588-2719
Ólafur Jónsson	Byggingartekniábyrgingur	olafj@vektor.is	090883-5859

Verkhöldi: Suðurgata 44, Hafnarfirði

Verkhöldi: Plötur
Deili

Hannað:	Telmað:
IJ	EBHD
Mkv. 1:20	Dags. 11.15.2024

Samþykkt hönnuðar: Telmað nr.

Samþykkt aðalhönnuðar / samræmingarhönnuðar: BPD-2

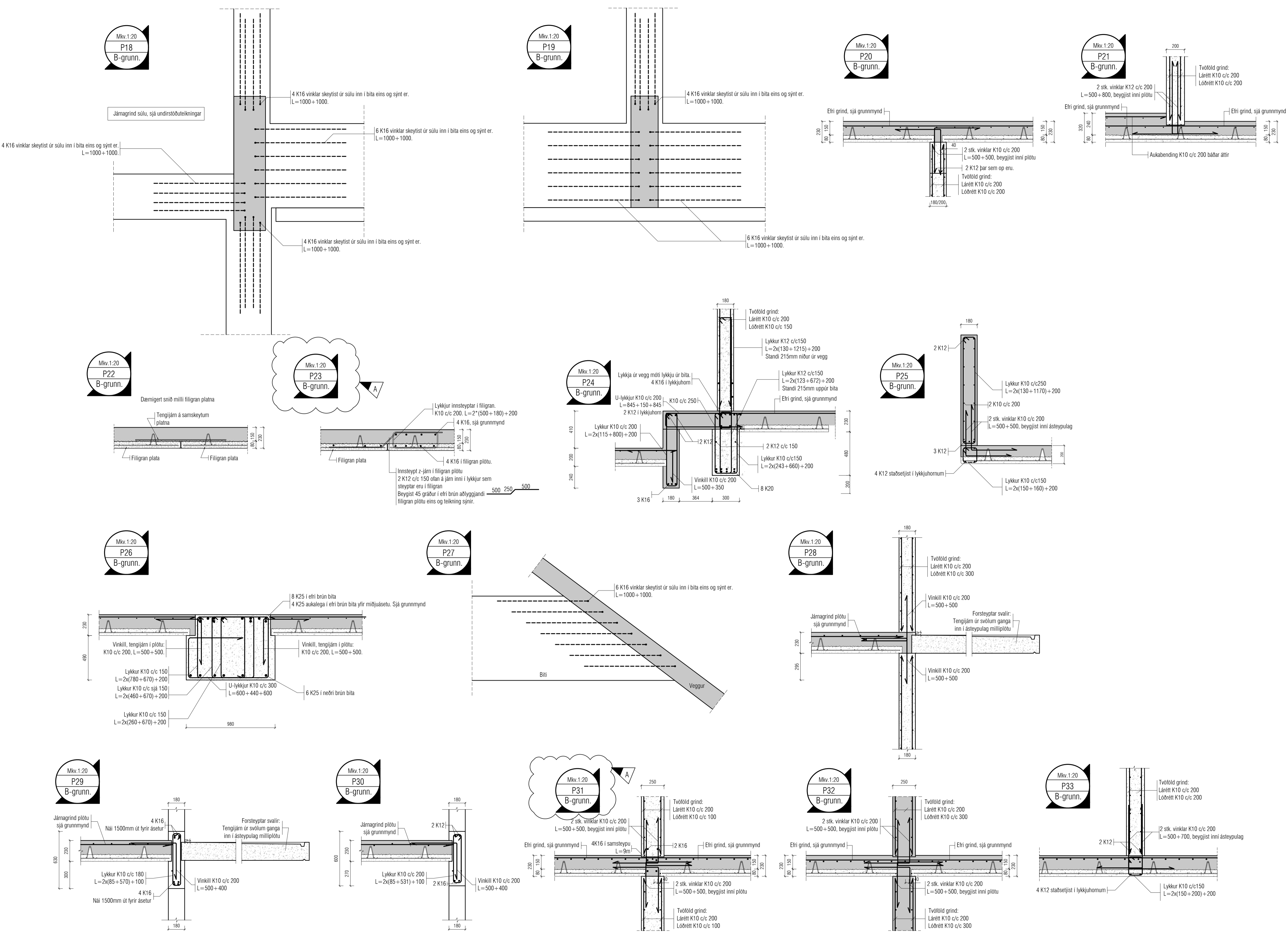

Utgáfa	Dags.	Skýring	Breytt af
A	09.12.2024	Deilium bætt við.	IJ
B	03.01.2025	Deili uppfærð	IJ
-			
-			

ALMENNT, JÁRNABENDING:

GRUNNBENDING Í EFRI OG NEDRI BRÚN:
Sjá tákni á viðkomandi plötu.
Járn spanna alla plötuna og skeyfilengd yfir stærur milliveggja.
Neibúrnarjárn skal skeyta yfir ásetum.
Efnirönnarjárn skal skeyta á hafi.

Einnig gildir
Járn með heilli linu í neðri brún.
Járn með slitrönnu linu í efri brún.

Skýringar:
Á teikningu B-01 eru almennar skýringar og öll lágmarks ákvæði varðandi steypu og bendistál d. frágangur á jörnum kringum op og brúnir og fl.

Uppgefnir kótar eru steypukótar. Upplýsingar um vatnshalla og hvort kótar eru endanlegir, sjá arkitekt.
Um nákvæma stærð og staðsetningu einstakra byggingahluta. Sjá nánar á sérteikningum aðalhönnuðar.
Göt og rautar (sjá lagnateikn.)

ATH!
Leiðbeiningar um yfirhæð á plötum og bitum er á skýringablaði B01

Varðandi einangrun undir botnplötu og meðfram sökkulveggingum sjá sérteikningar arkitekts.
ATH: Ekki skal einangra undir botnplötum þar sem álag vegna bílaumferðar er. Petta á við þar sem þykkt botnplötu er 150mm.

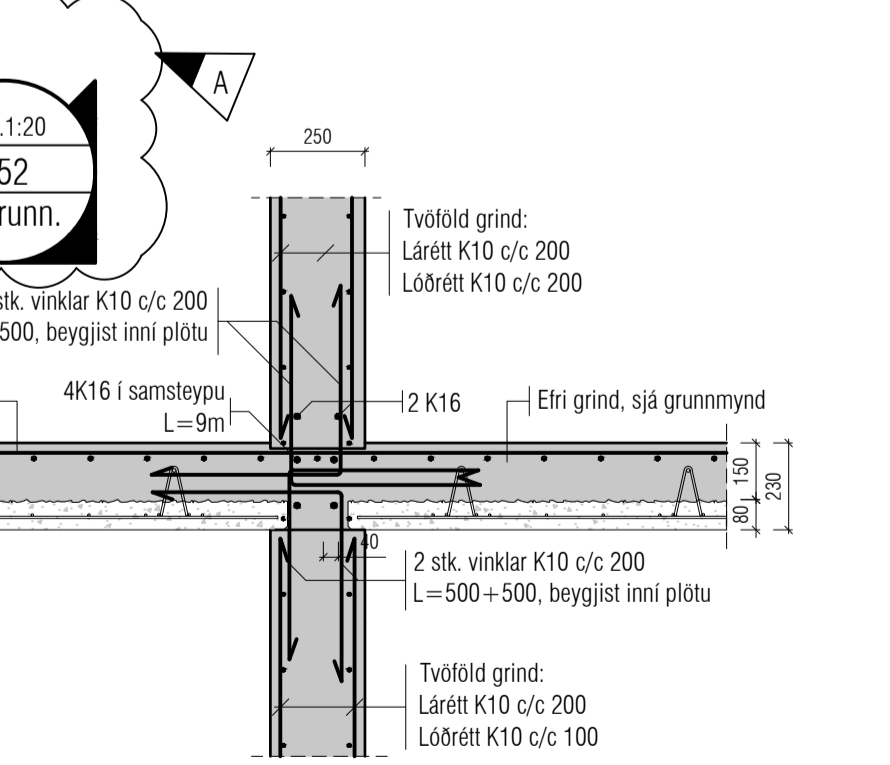
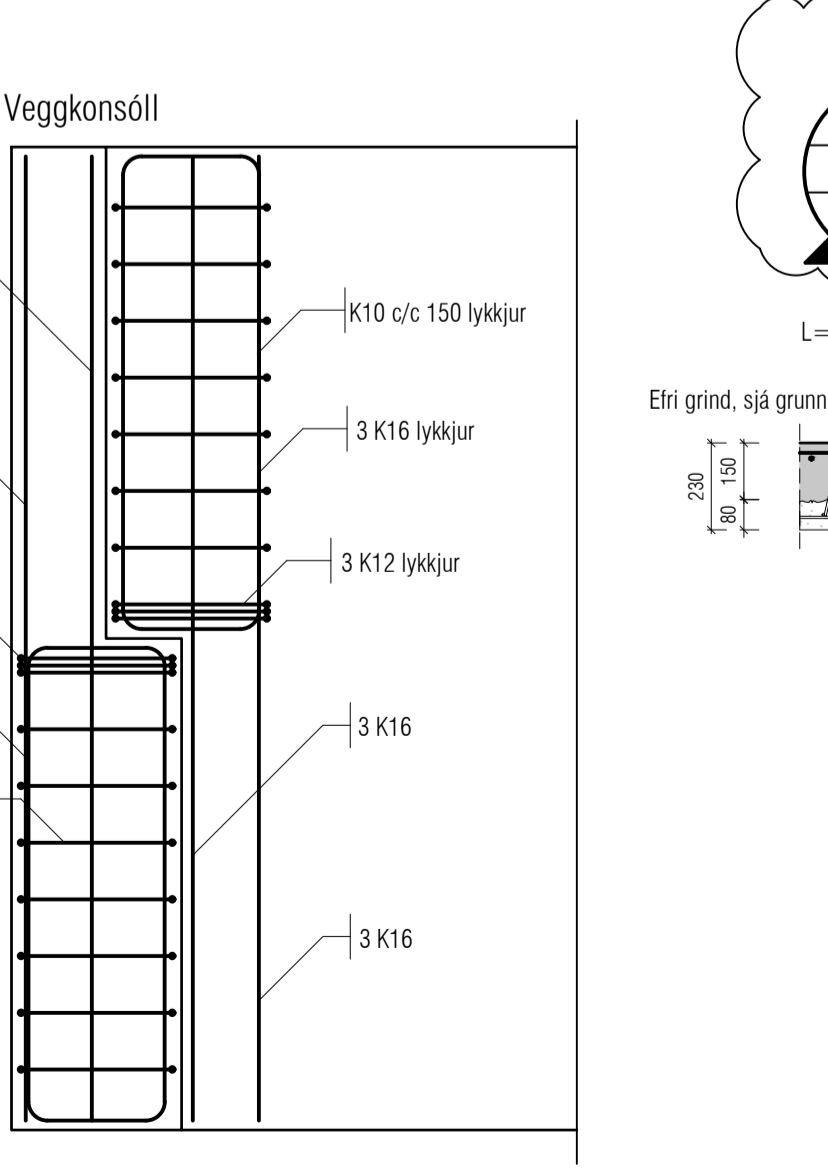
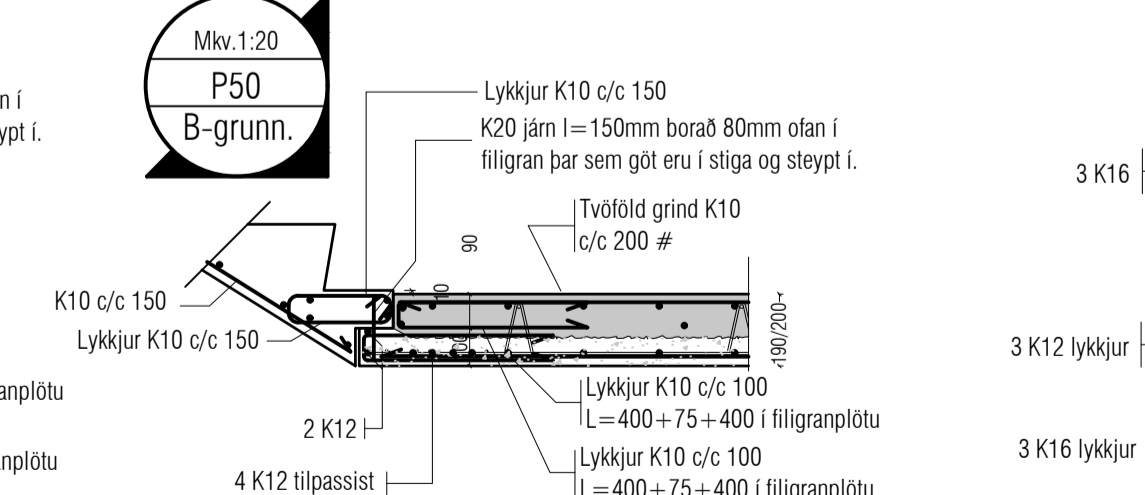
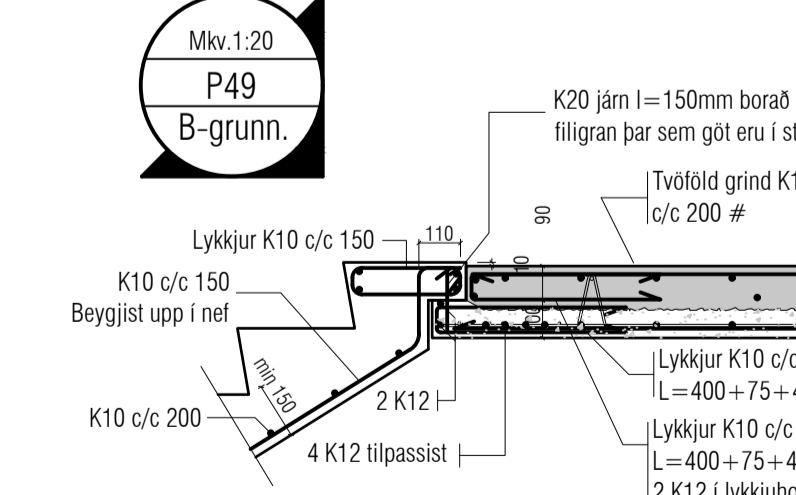
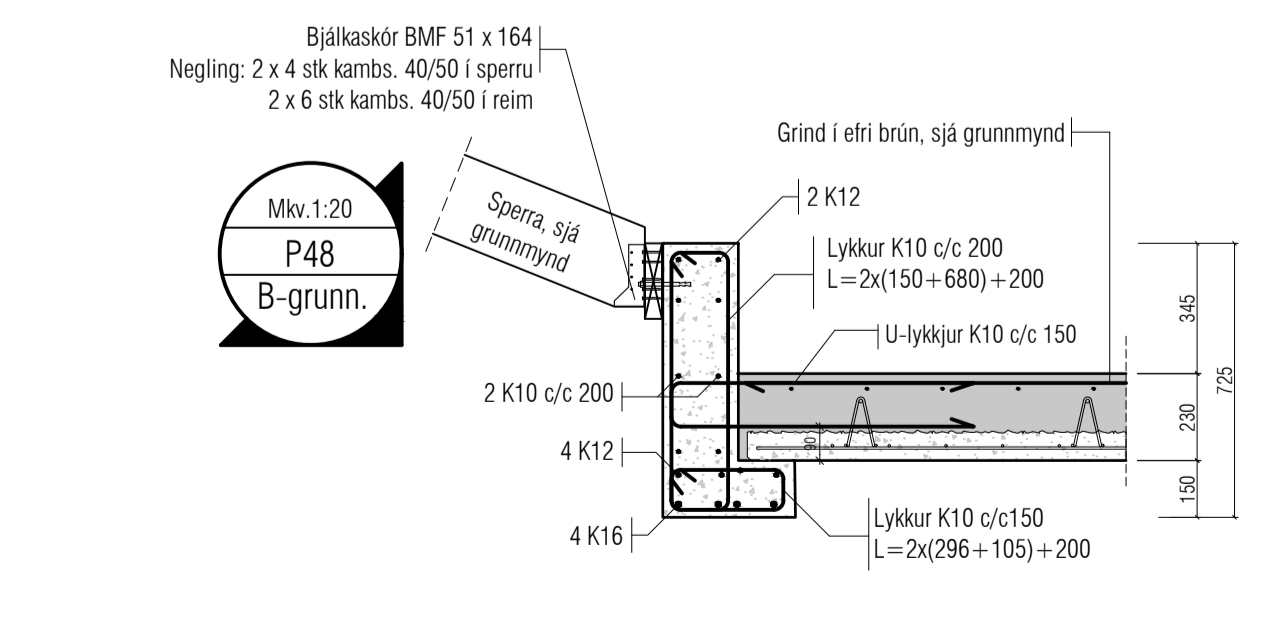
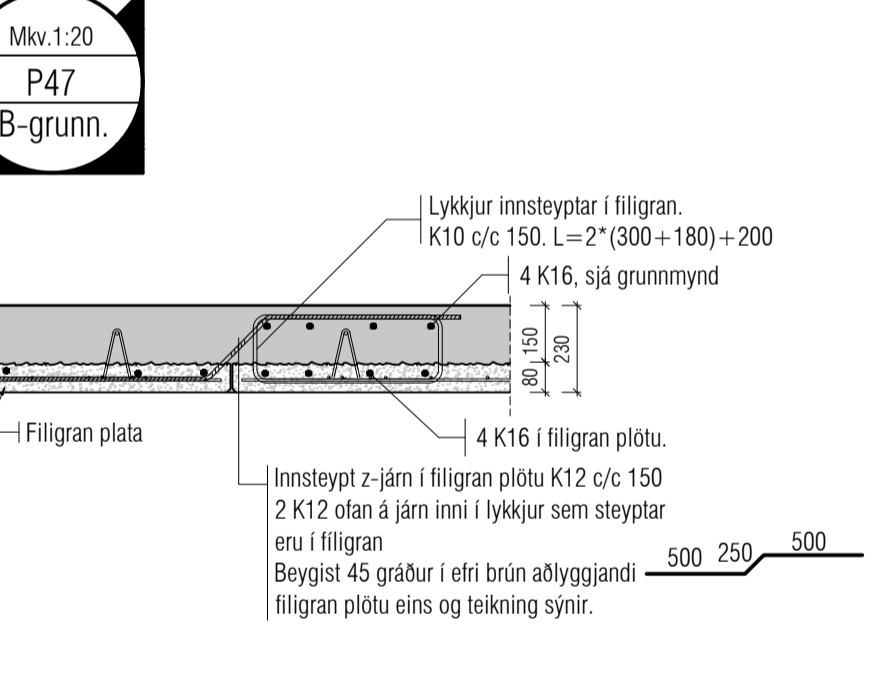
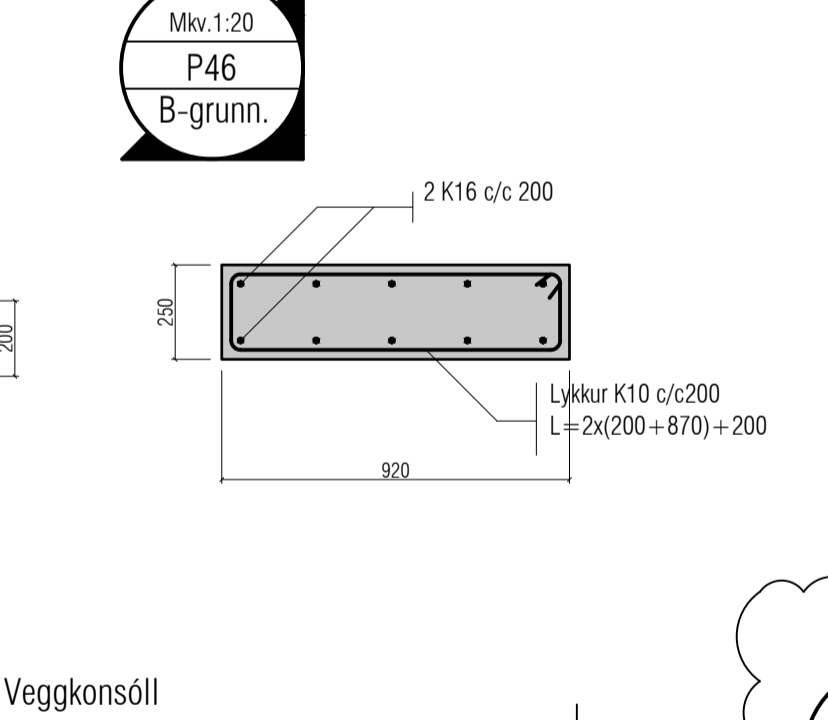
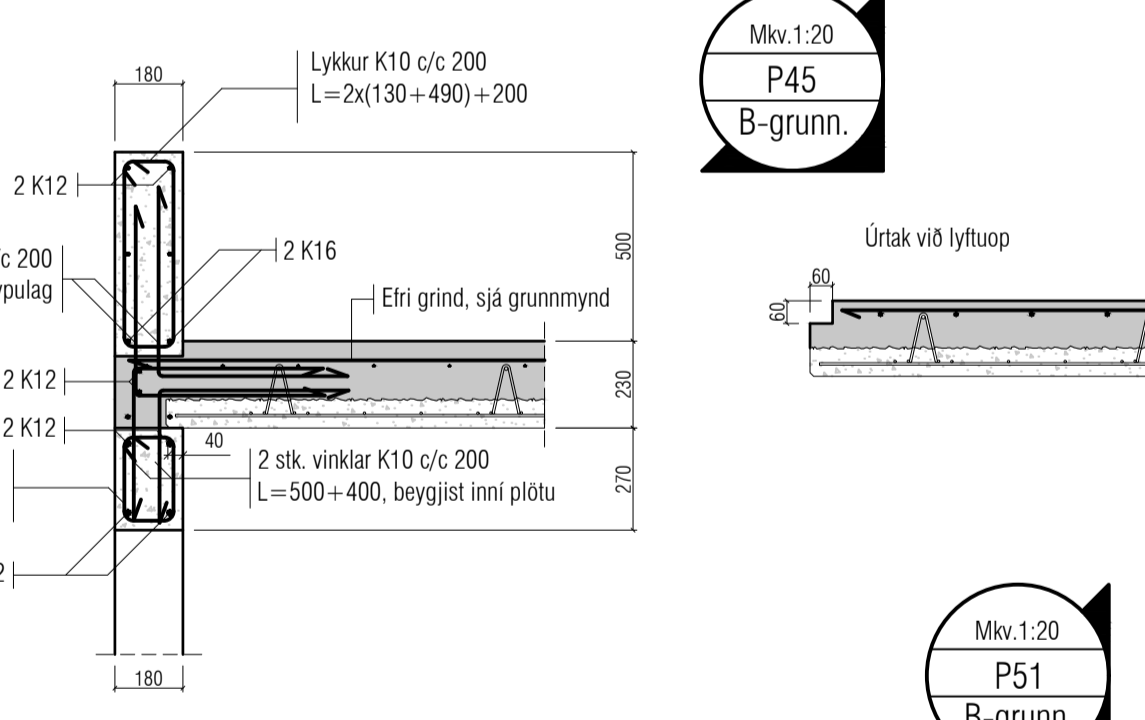
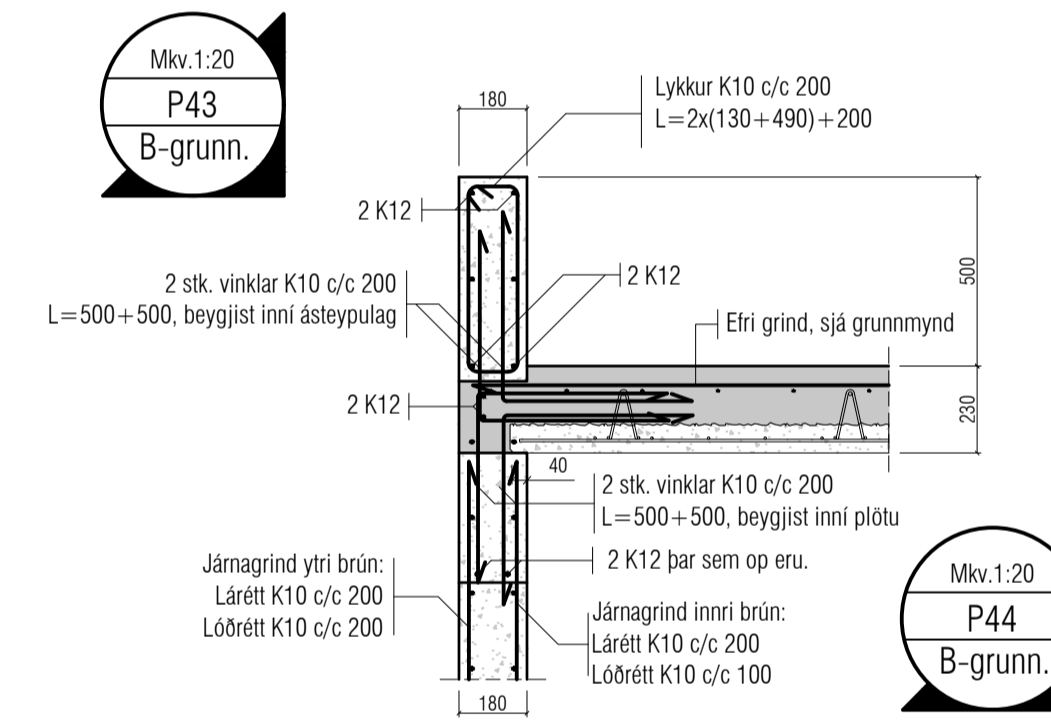
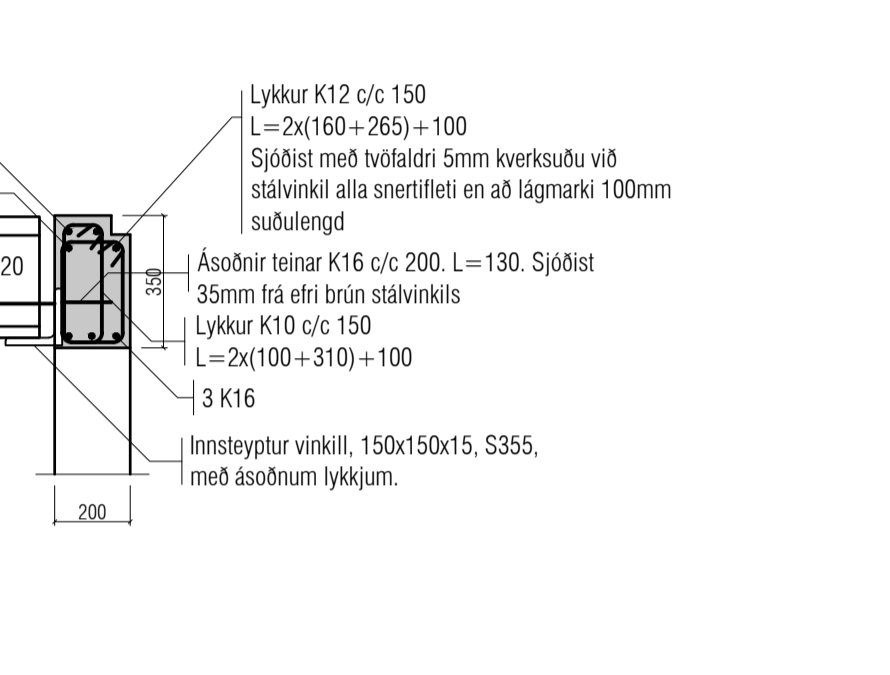
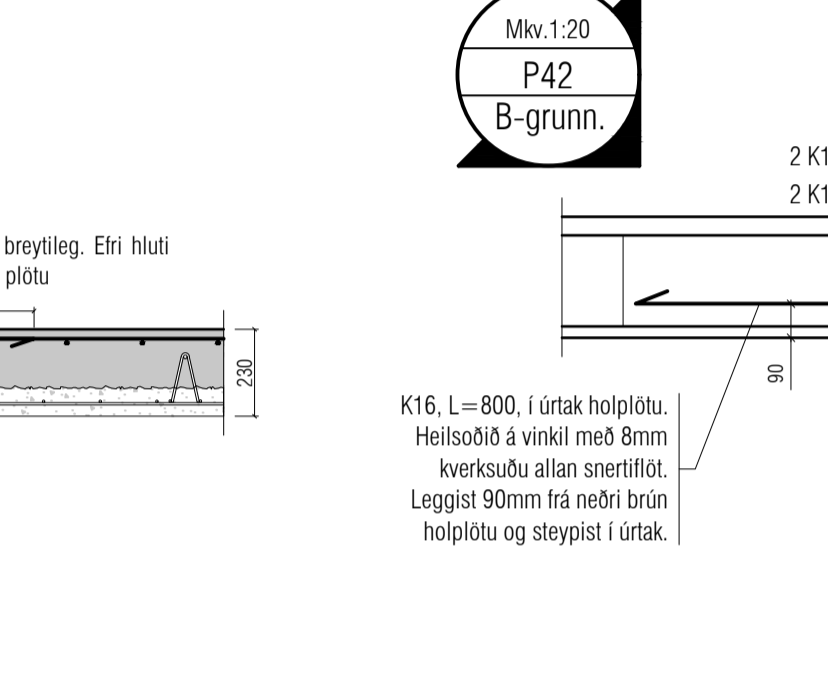
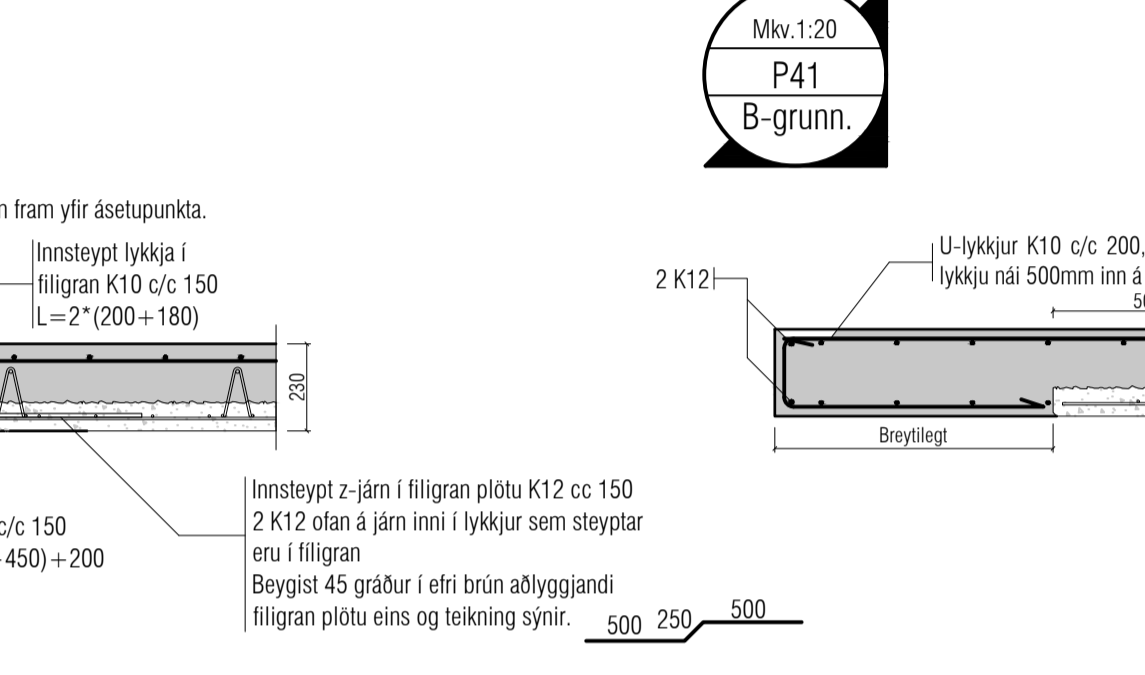
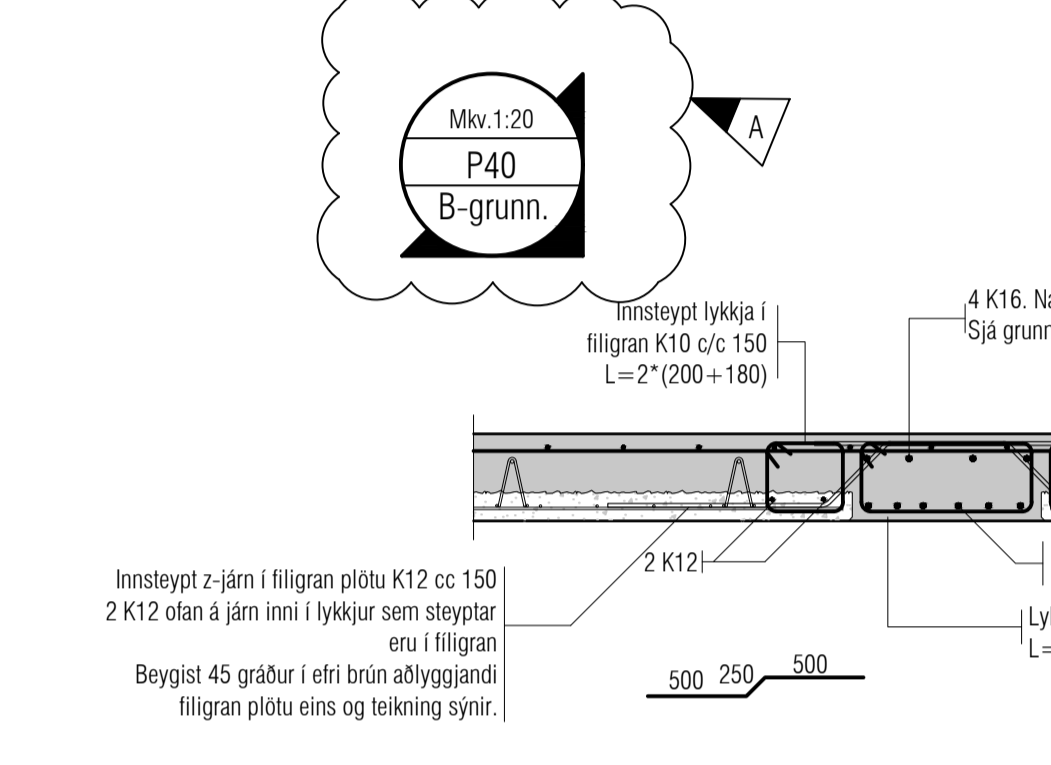
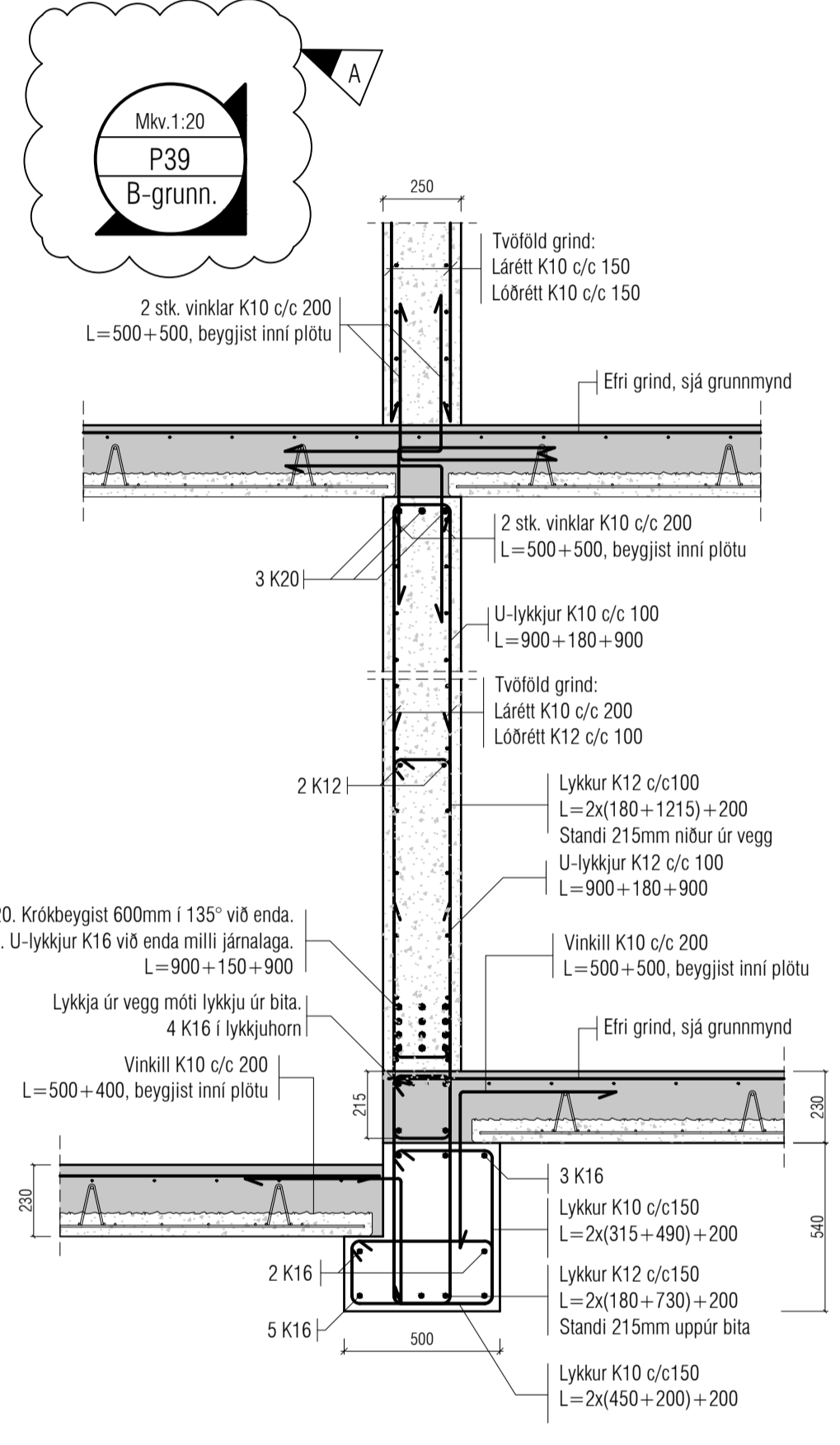
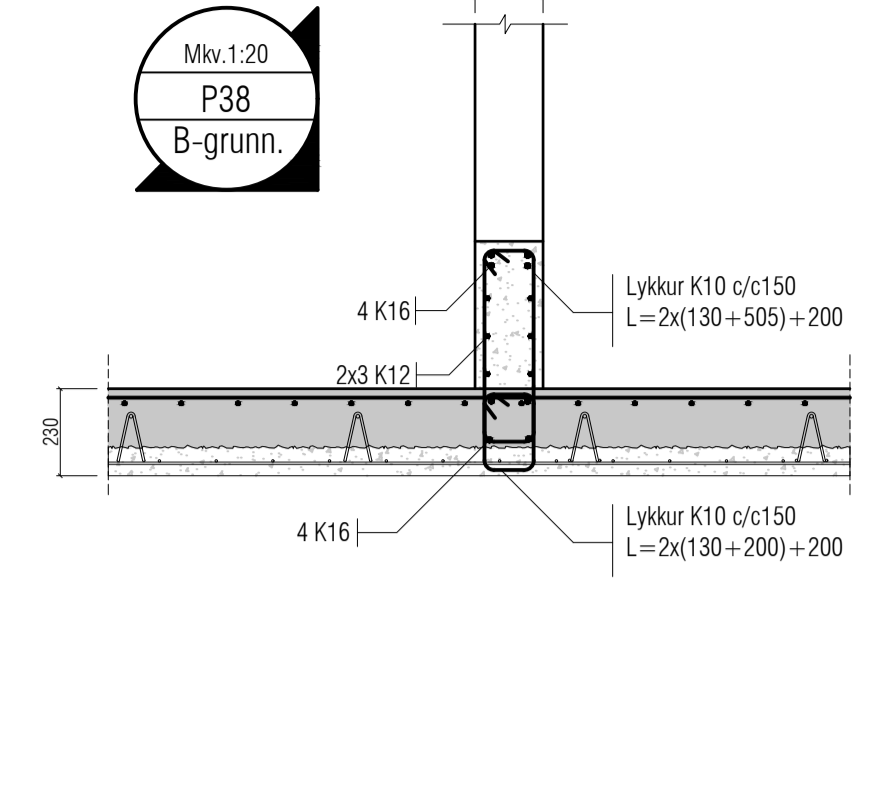
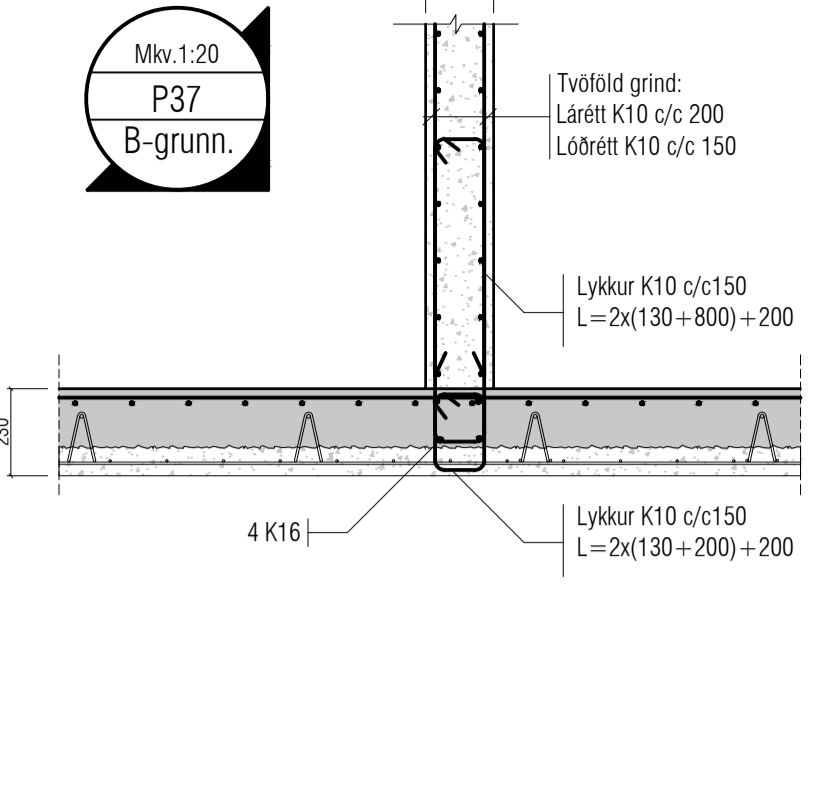
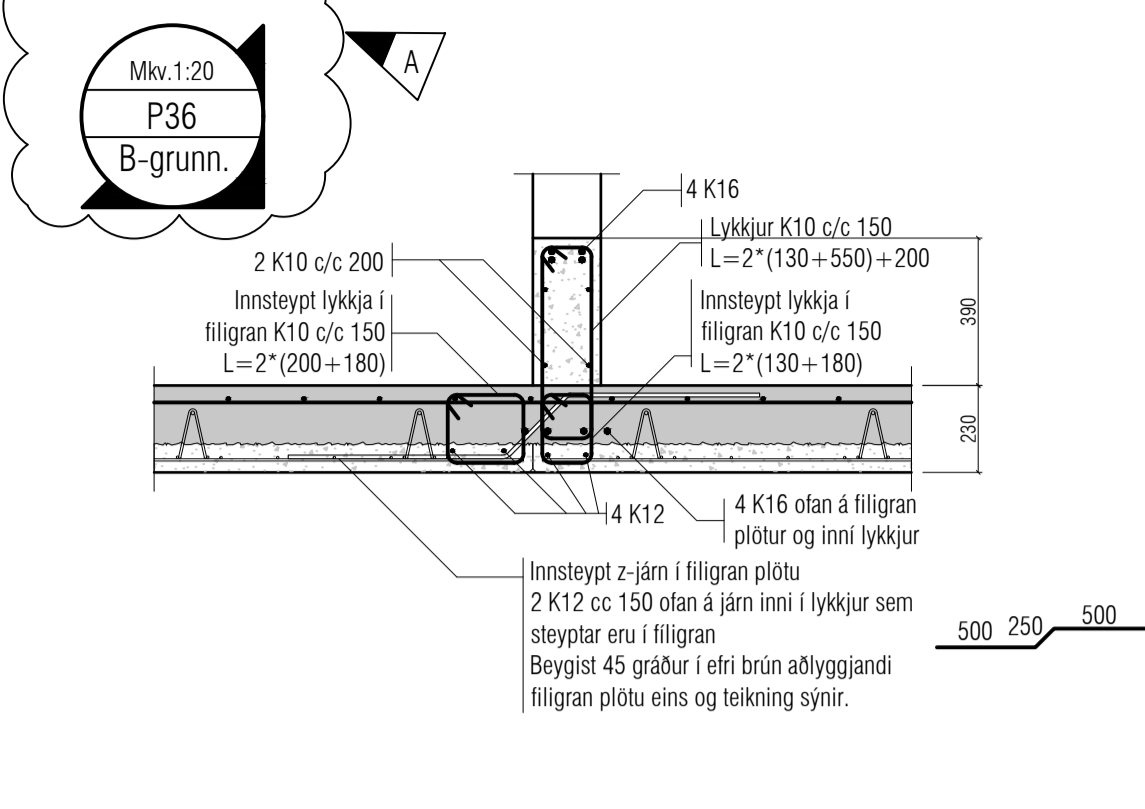
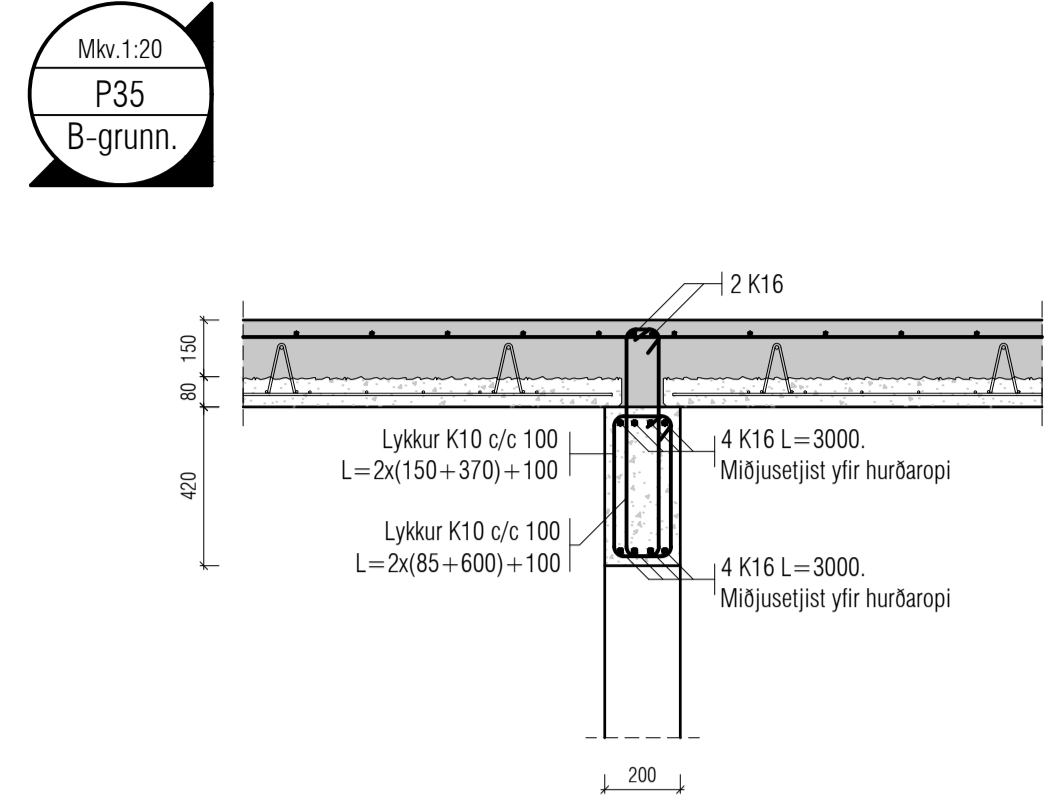

VEKTOR
hönnun og ráðgjöf

Sigurður Haldrupsson	Byggingarteknafræðingur	sigurdu@vektor.is	030859-7749
Emil Þ. Kristjánsson	Óskululeiknafræðingur	emil@vektor.is	280208-4539
Martín M. Andersen	Byggingarteknafræðingur	martin@vektor.is	020459-2989
Ólafur Arnarson	Byggingarteknafræðingur	olafur@vektor.is	040964-2669
Ólafur Jónsson	Byggingarteknafræðingur	olafur@vektor.is	270588-2719
Ólafur Jónsson	Byggingarteknafræðingur	olafur@vektor.is	090883-5859

Verkefni: Suðurgata 44, Hafnarfirði

Verkhúdi: Plötur Deili

Hanna: IJ Tekna: EBHO

Mkv. 1:20 Dags. 11.15.2024

Samþykkt hönnuðar: Teknafr.

Bitasýnd 1

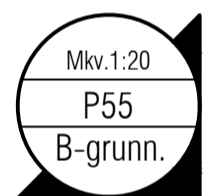
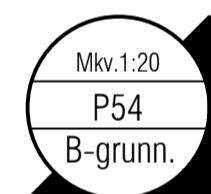
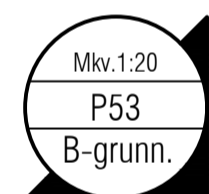
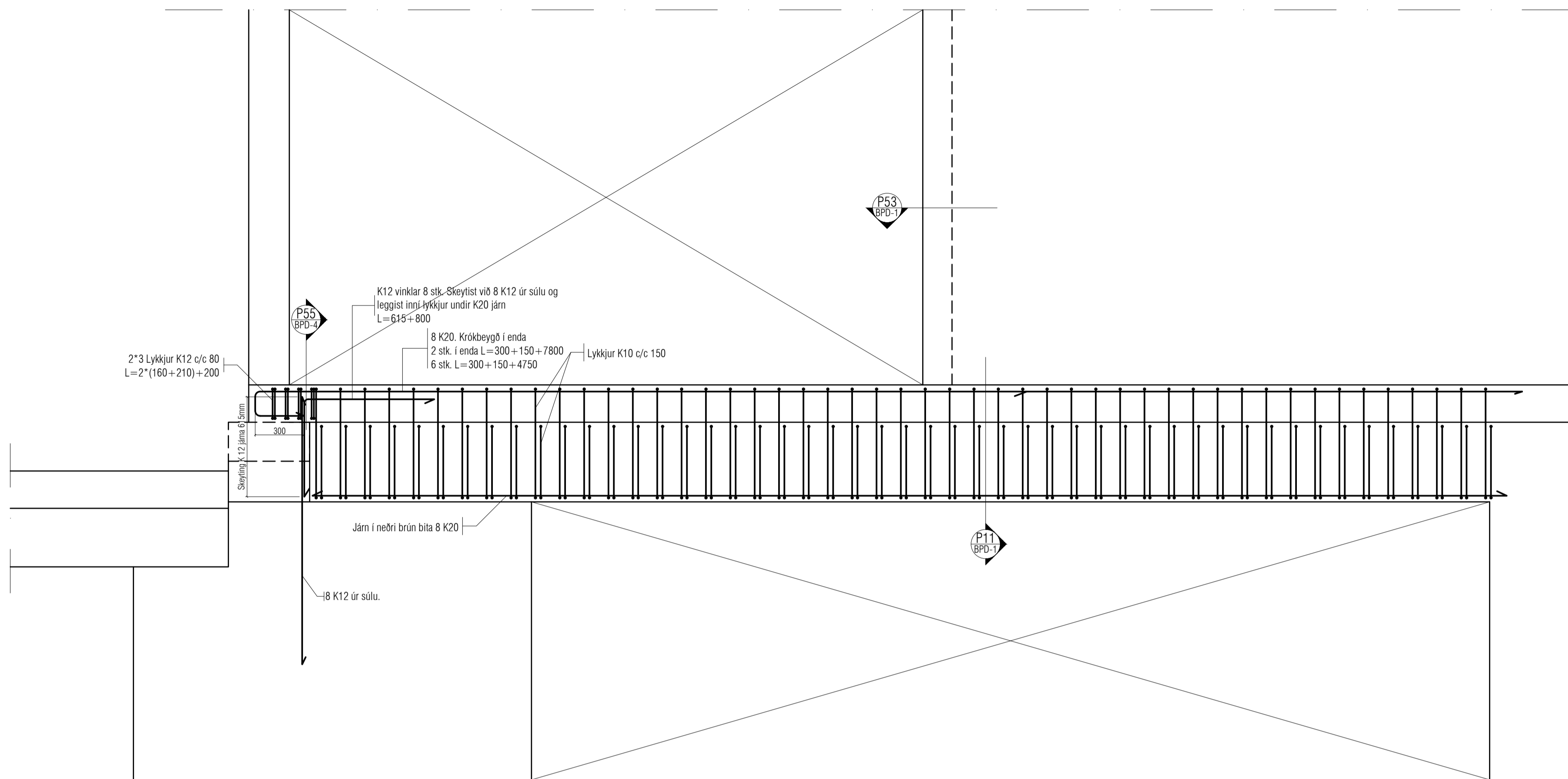

Lykkjur úr einingum K10 c/c 200. Inni lykkjur 3+3 K16 sem gangi 800mm upp fyrir efri brún plötu



Lykkjur í fylligran plötu. 4 K12 c/c 150 L=2*(200+160)+200 undir veggssamsetningu

Sjá deili P11

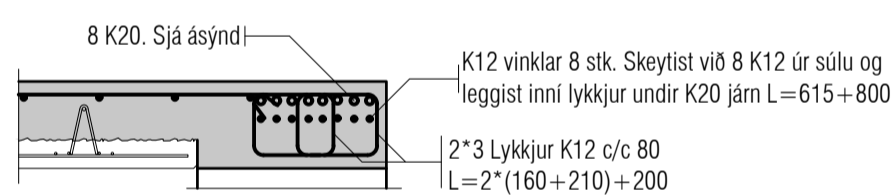

Utgáfa	Dags.	Skýring	Breytt af
-			
-			
-			
-			

ALMENNT, JÁRNABENDING:

GRUNNBENDING Í EFRI OG NEÐRI BRÚN:
Sjá teki á viðkomandi plötu.
Járn spanna alla plötuna og skeytilengd yfir ástær milliveggja.
Neðribrúnarjárn skal skeyta yfir ásetum.
Efnibrúnarjárn skal skeyta á hafi.

Einnig gildir

Járn með heilli línu í neðri brún.

Járn með stíttótt línu í efri brún.

Skýringar:

Á teikningu B-01 eru almennar skýringar og öll lágmarks ákvæði varðandi steypu og bendistál t.d. frágangur á járnnum kringum op og brúnir og fl.

Uppgefnir kótar eru steypukótar. Upplýsingar um vatnshalla og hvort kótar eru endanlegir, sjá arkitekt.

Um nákvæma stærð og staðsetningu einstakra byggingahluta. Sjá nánar á sérteikningum aðalhönnuðar.

Göt og rautar (sjá lagnatekn.)

ATH!

Leiðbeiningar um yfirhæð á plötum og bitum er á skýringablaði B01

Varðandi einangrun undir botnplötu og meðfram sökkulveggjum sjá sérteikningar arkitekts.

ATH: Ekki skal einangra undir botnplötum þar sem álag vegna bílaumferðar er. Þetta á við þar sem þykkt botnplötu er 150mm.

VEKTOR
hönnun og ráðgjöf

Síðumíla 3 - 108 Reykjavík - S.554-6650

Sigurður Haldrupsson	Byggingarteknafræðingur	sigurður@vektor.is	030859-7749
Emil Þ. Kristjánsson	Ökuvæðingur	emil@vektor.is	280268-4539
Martín M. Andersen	Byggingarteknafræðingur	martin@vektor.is	020459-2989
Óni Arnason	Byggingarteknafræðingur	oni@vektor.is	040964-2669
Óskar Jónsson	Byggingarteknafræðingur	oskar@vektor.is	270588-2719
Óni Jónsson	Byggingarteknafræðingur	oni@vektor.is	090883-5859

Verkhedi: Suðurgata 44, Hafnarfirði

Verkhedi: Plötur

Deili

Harnað: IJ Telmað: EBHO

Mkv. 1:20 Dags. 11.15.2024

Samþykkt hönnuðar: Telmað nr.

Samþykkt aðalhönnuðar / samræmingarhönnuðar: BPD-4

Utgáfa	Dags.	Skýring	Breytt af
A	21-01-2025	Sperrur færðar til og delli A-A bætt við	
-			
-			
-			

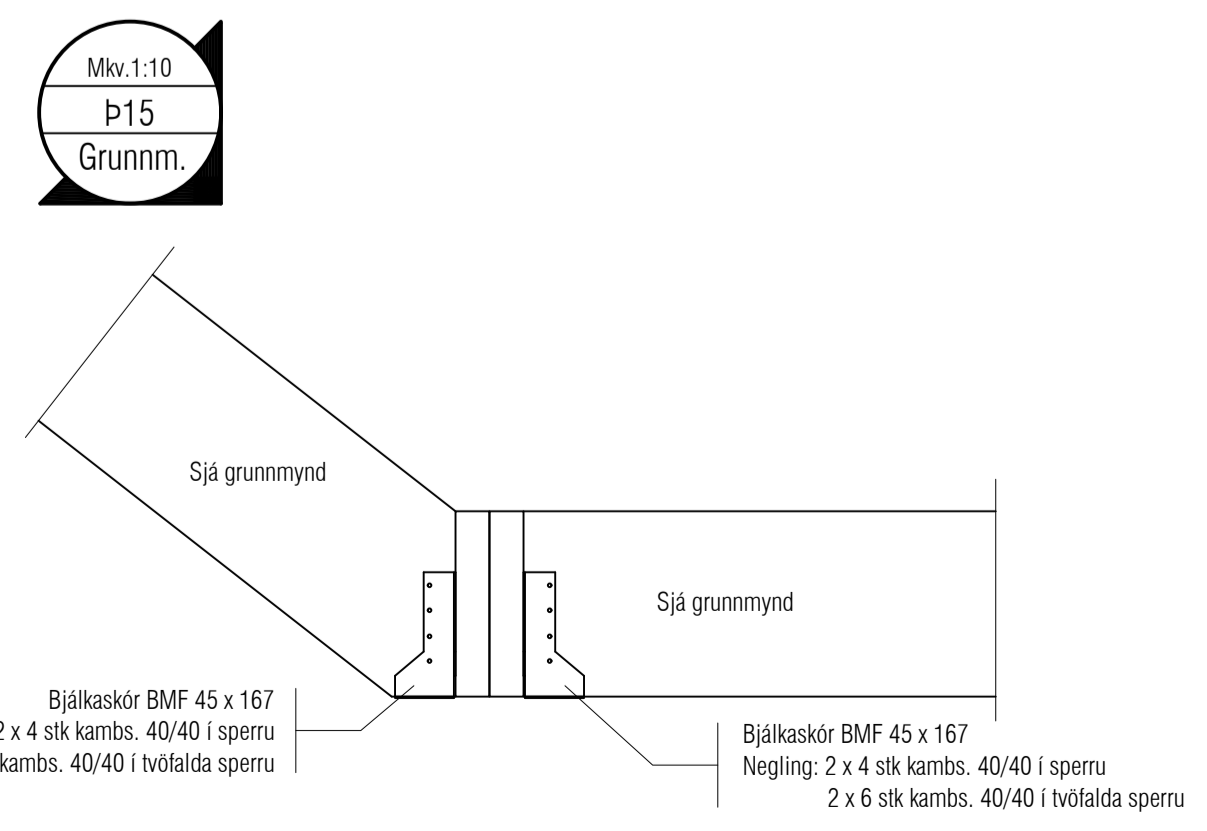
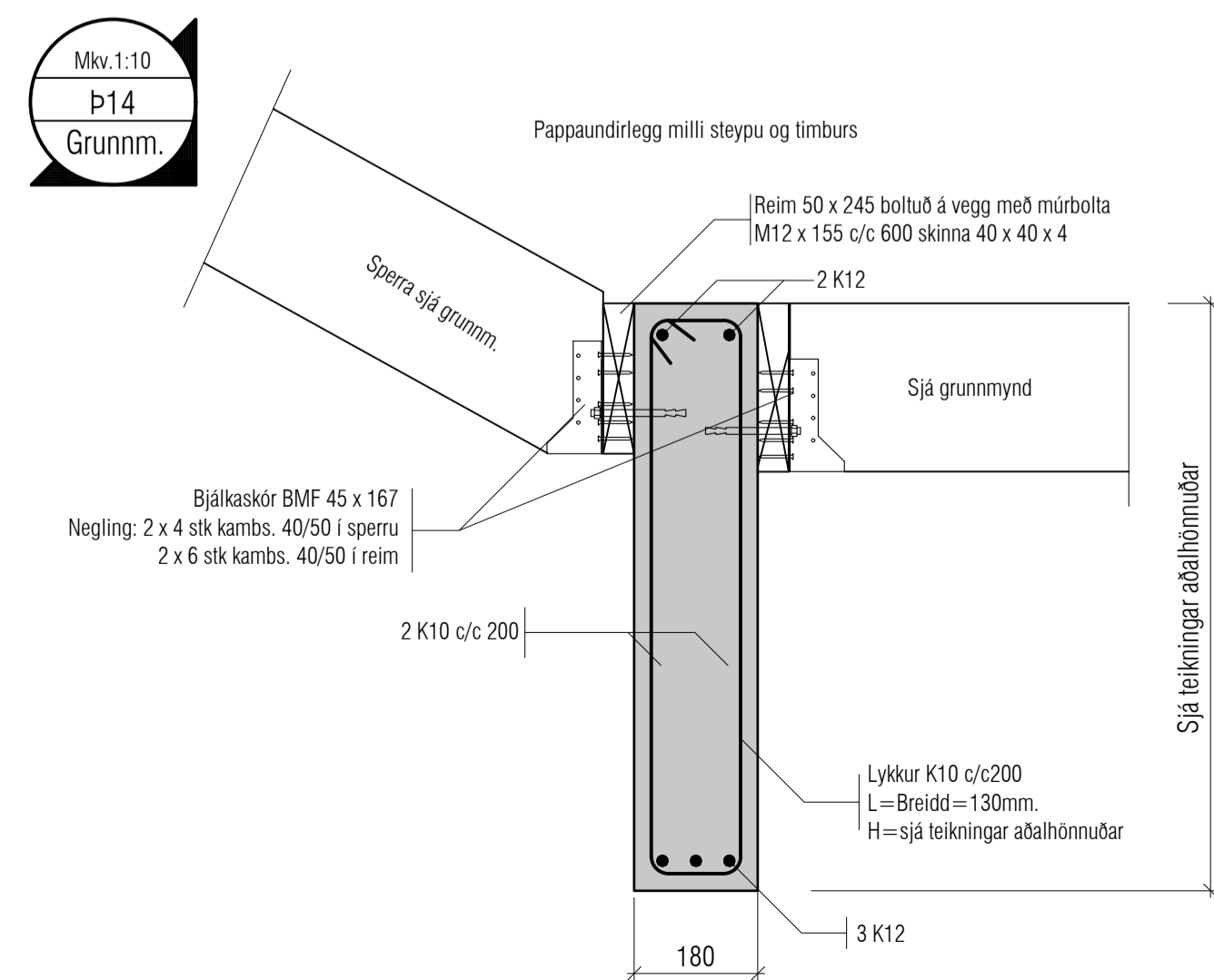
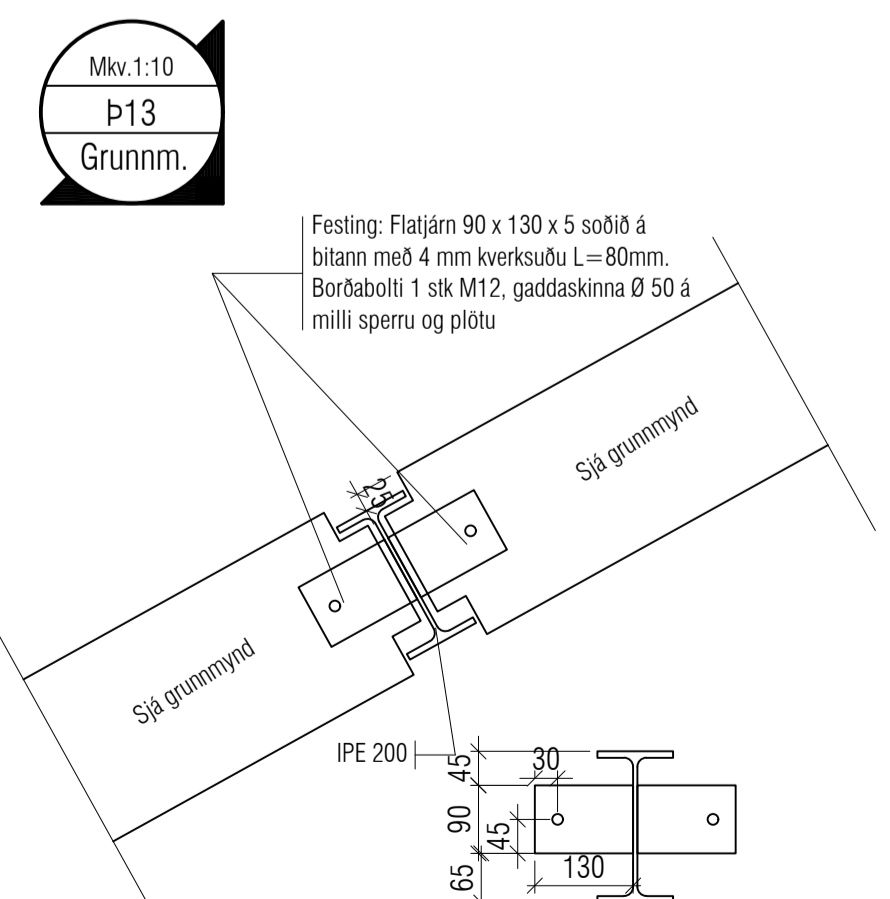
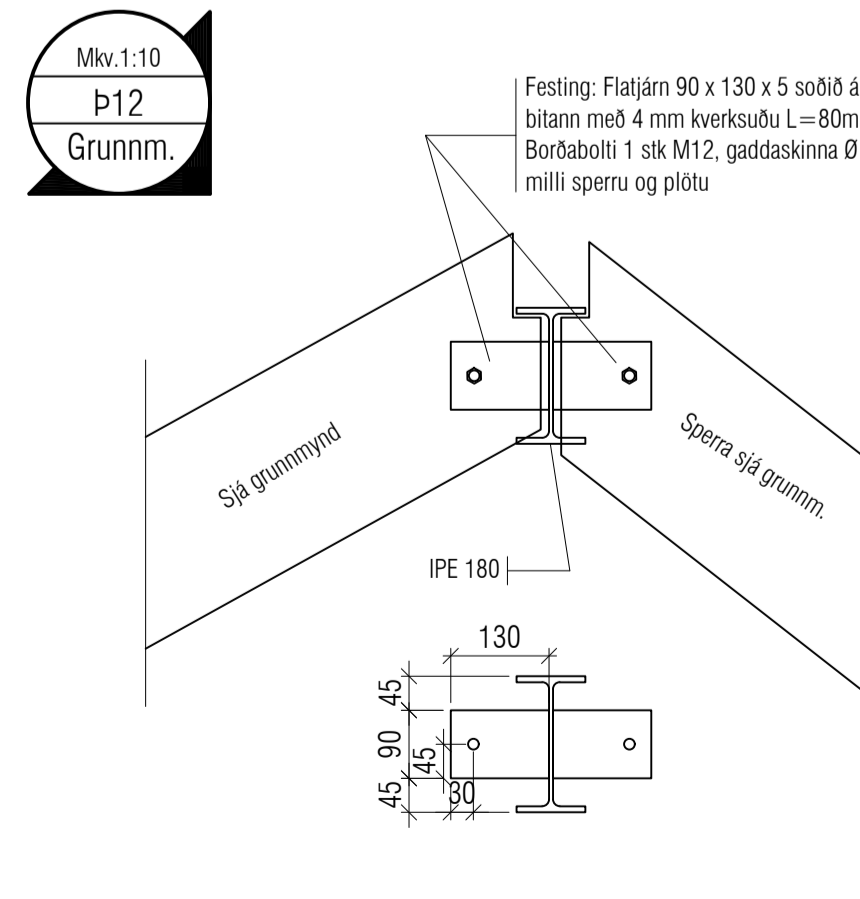
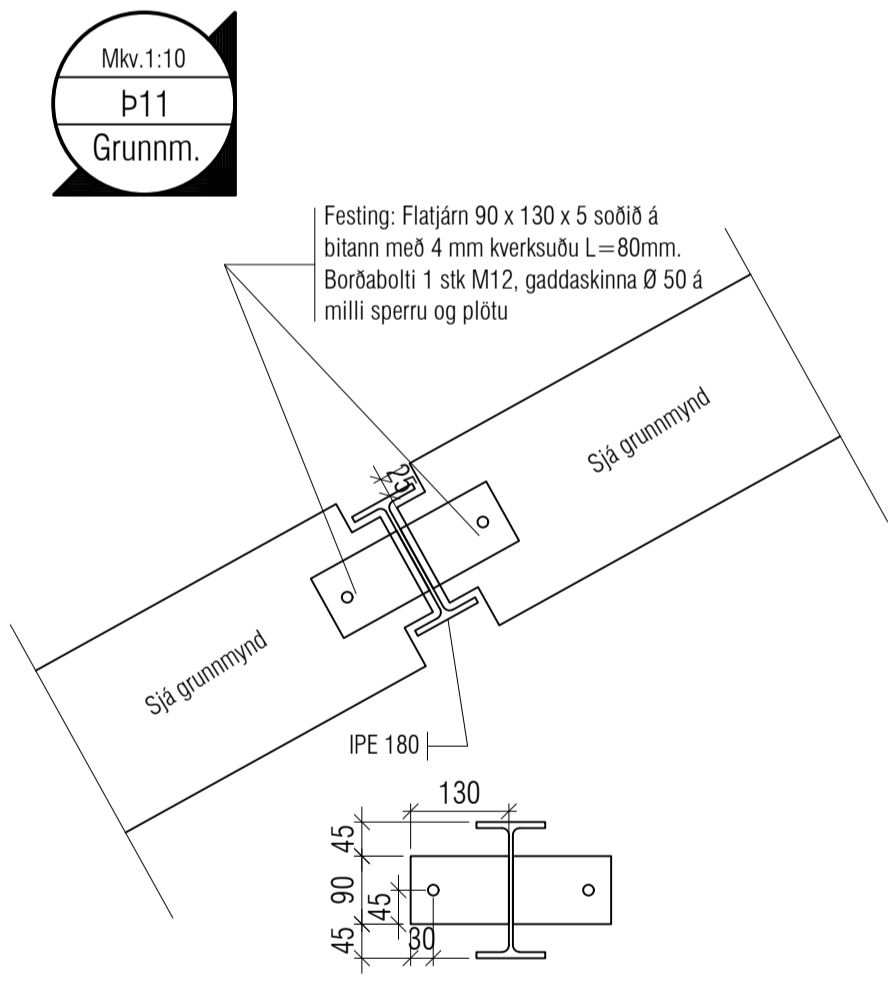
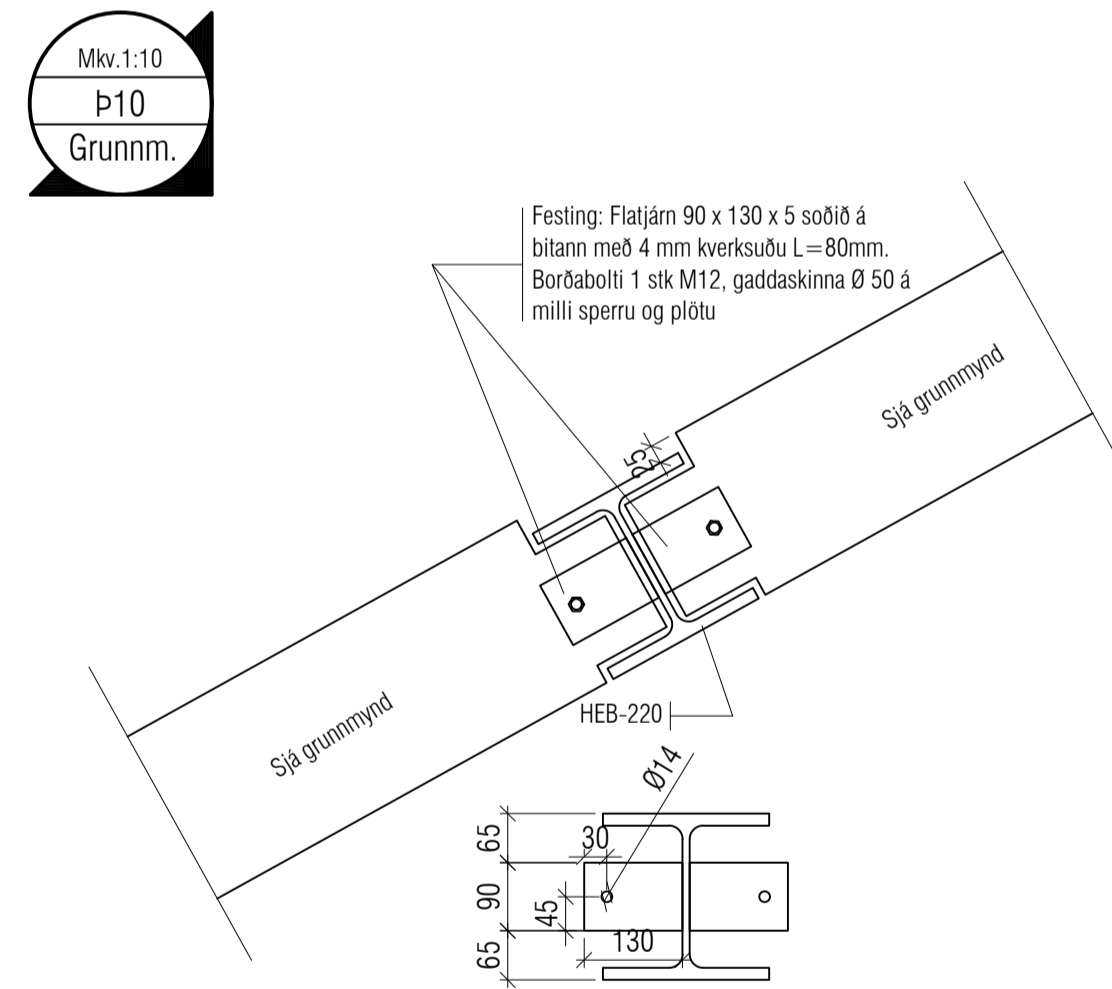
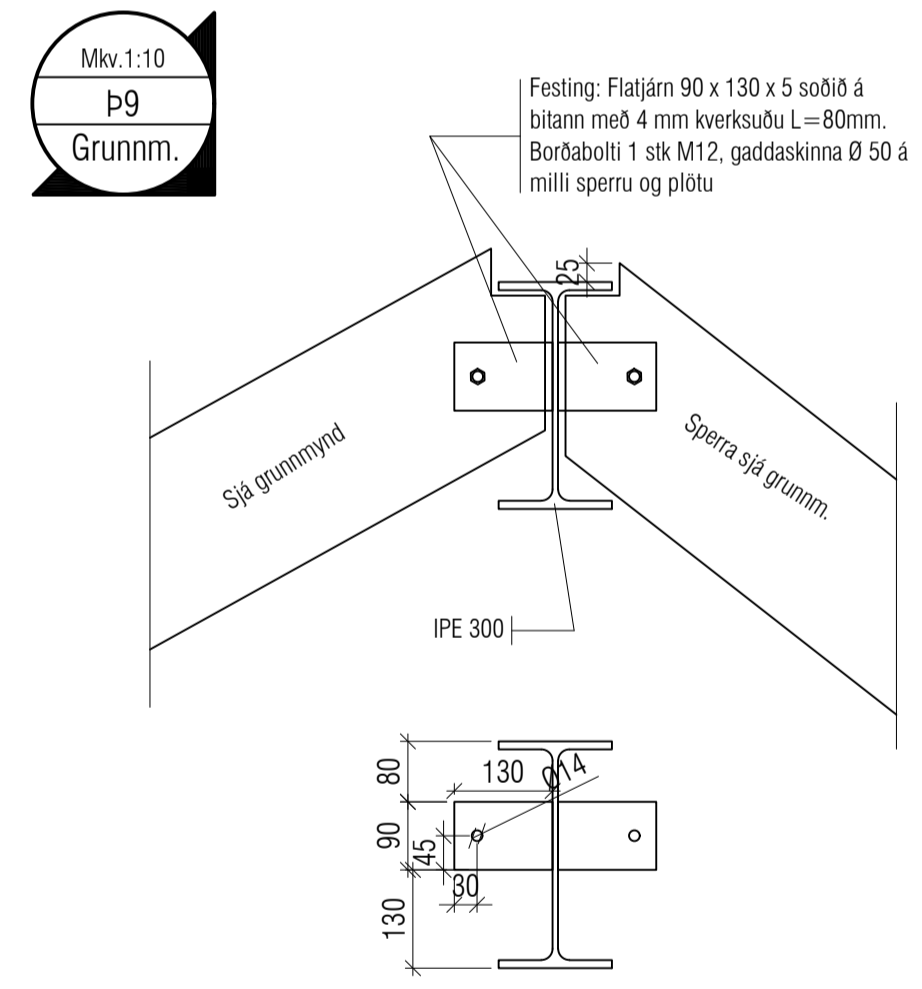
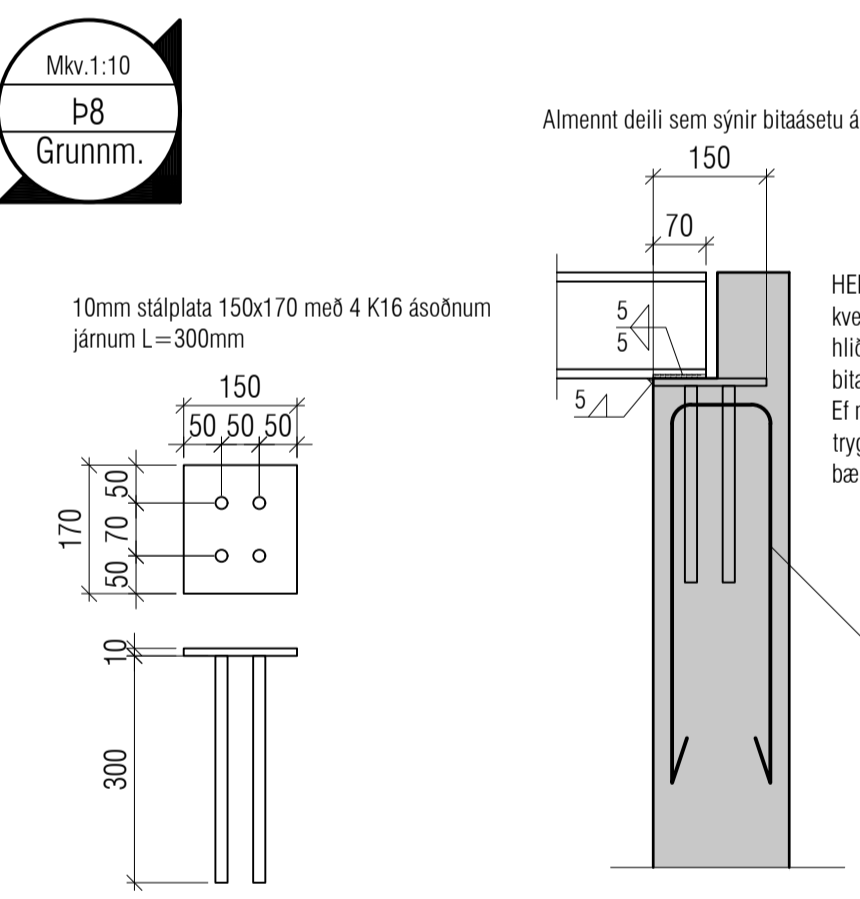
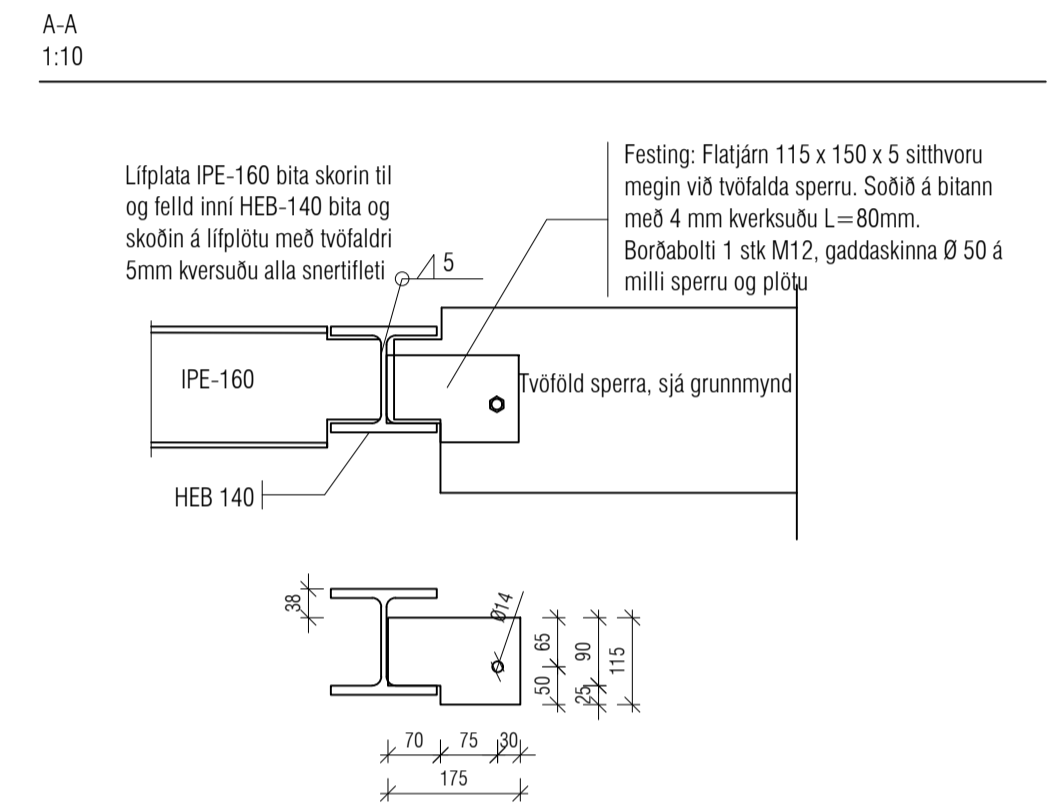
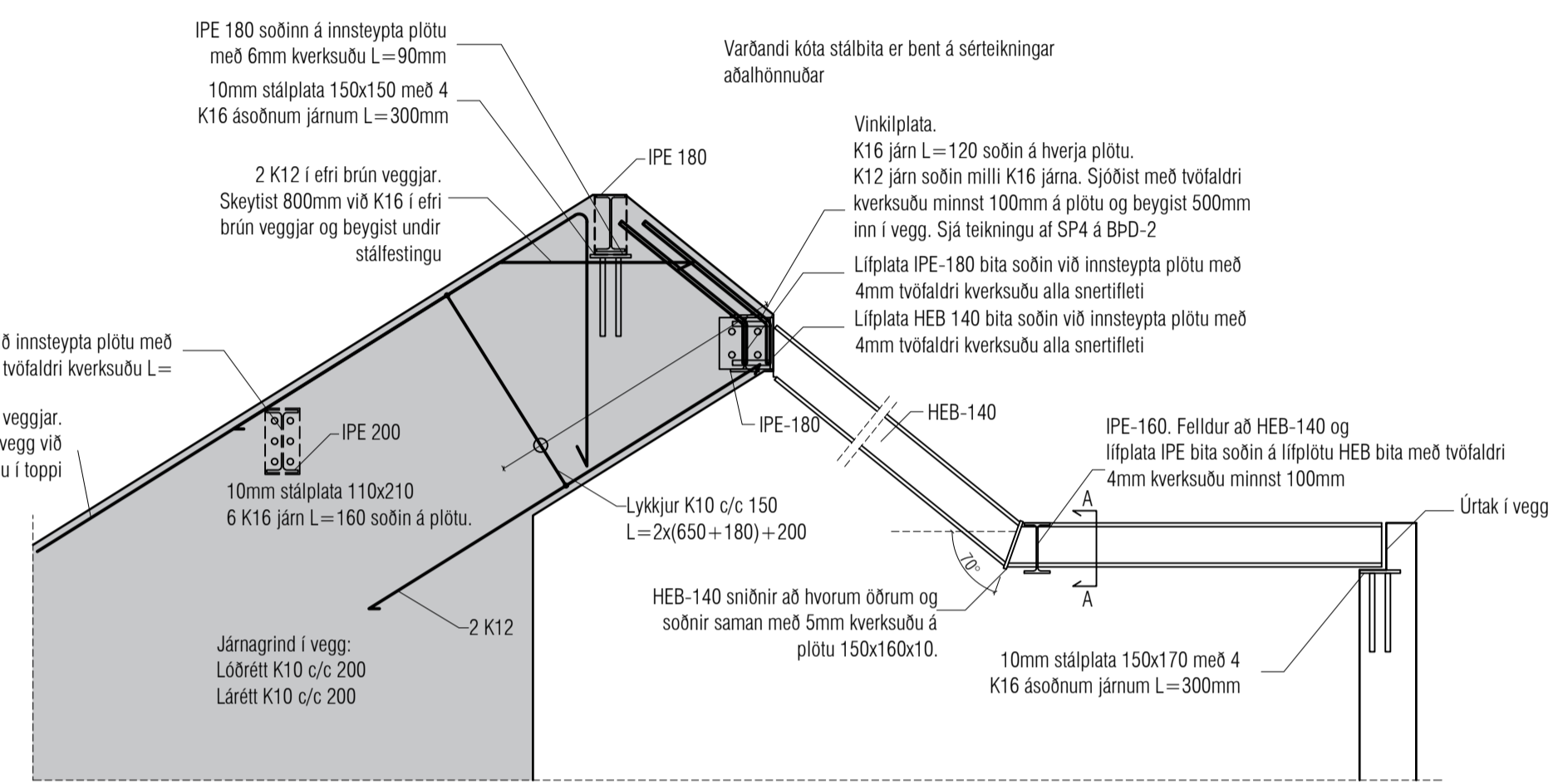
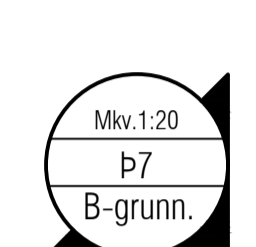
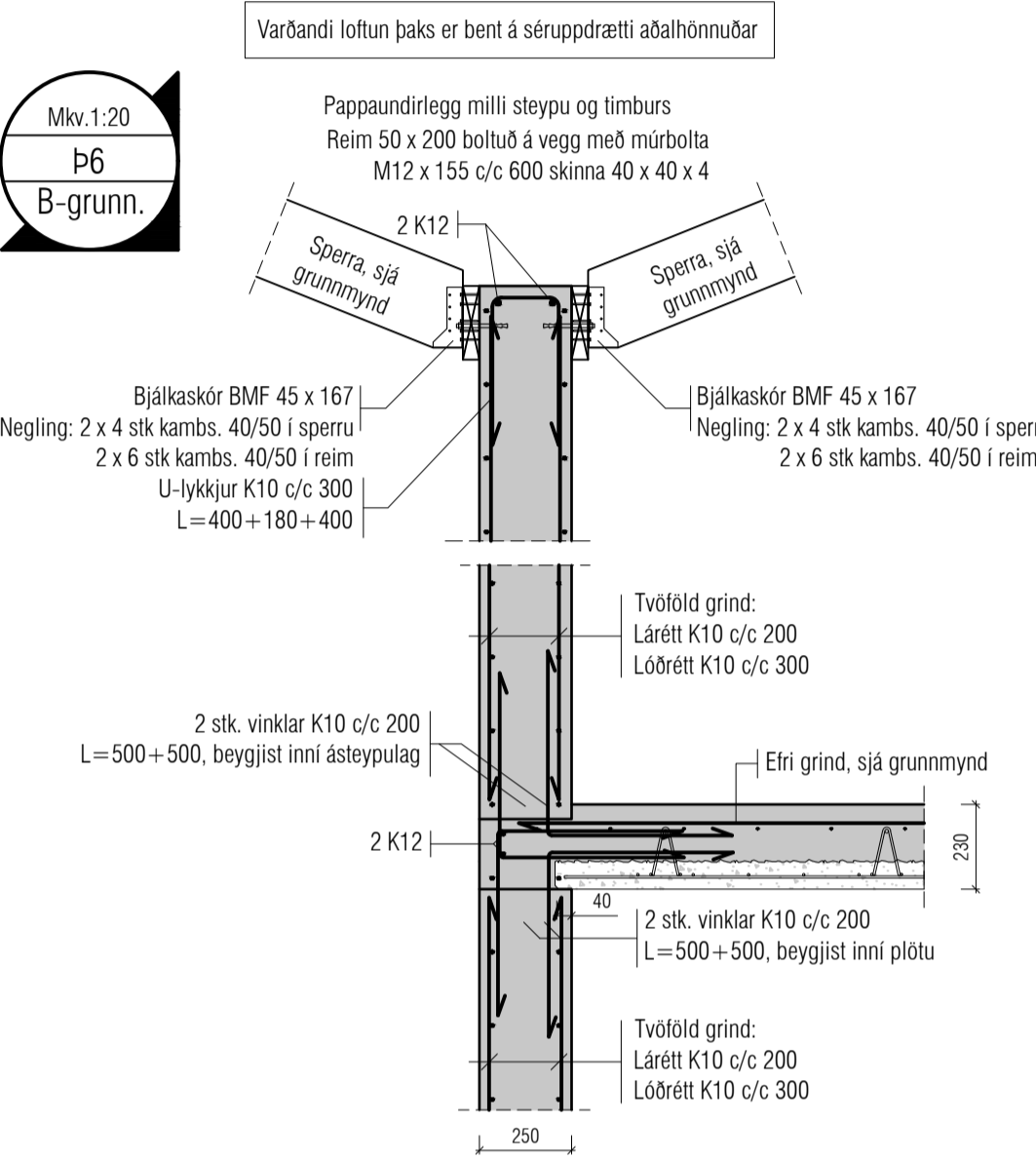
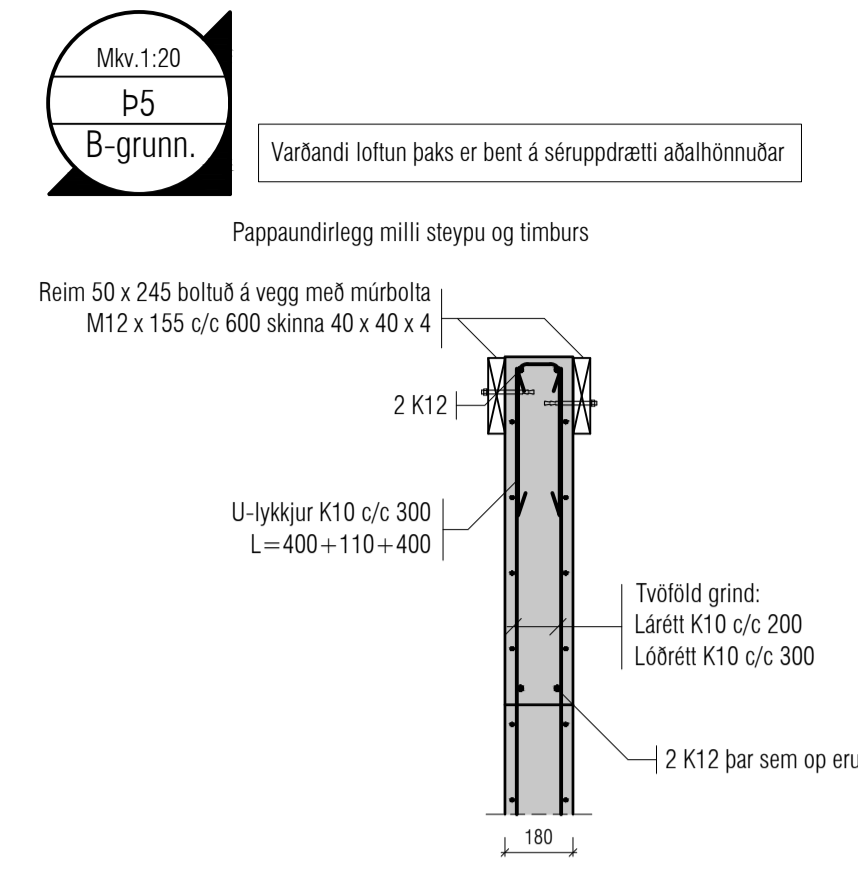
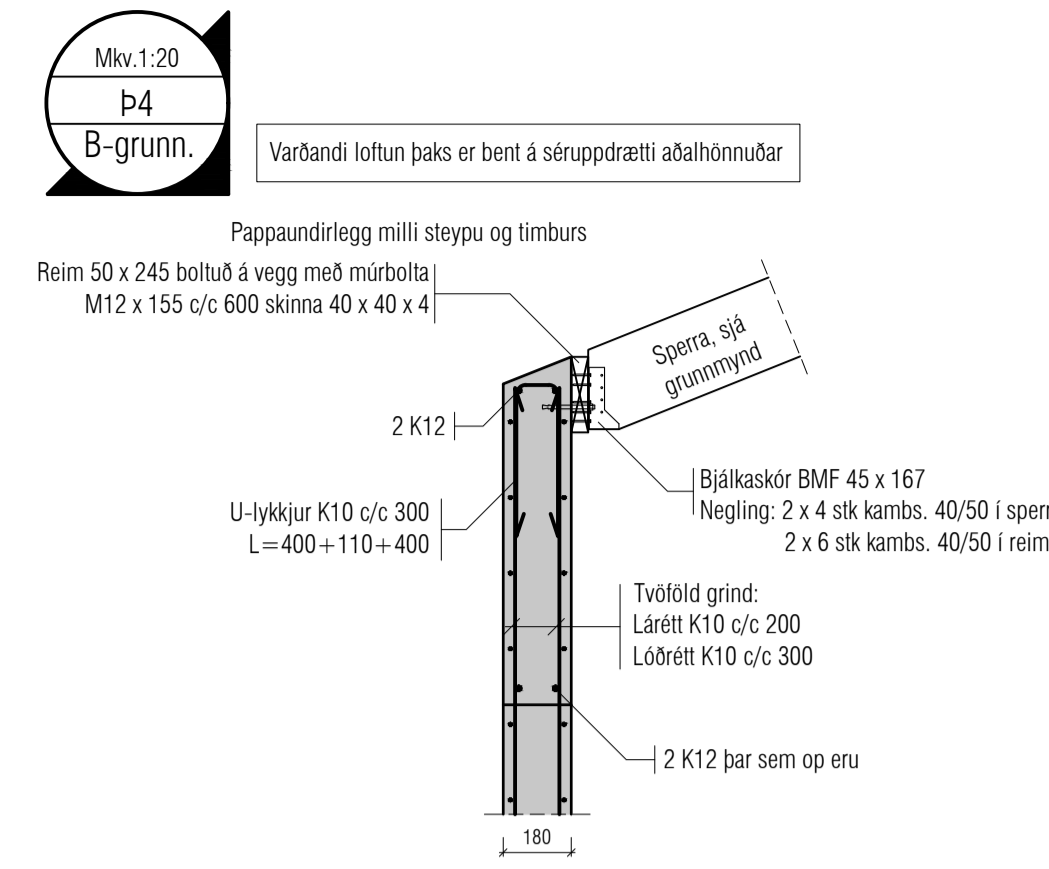
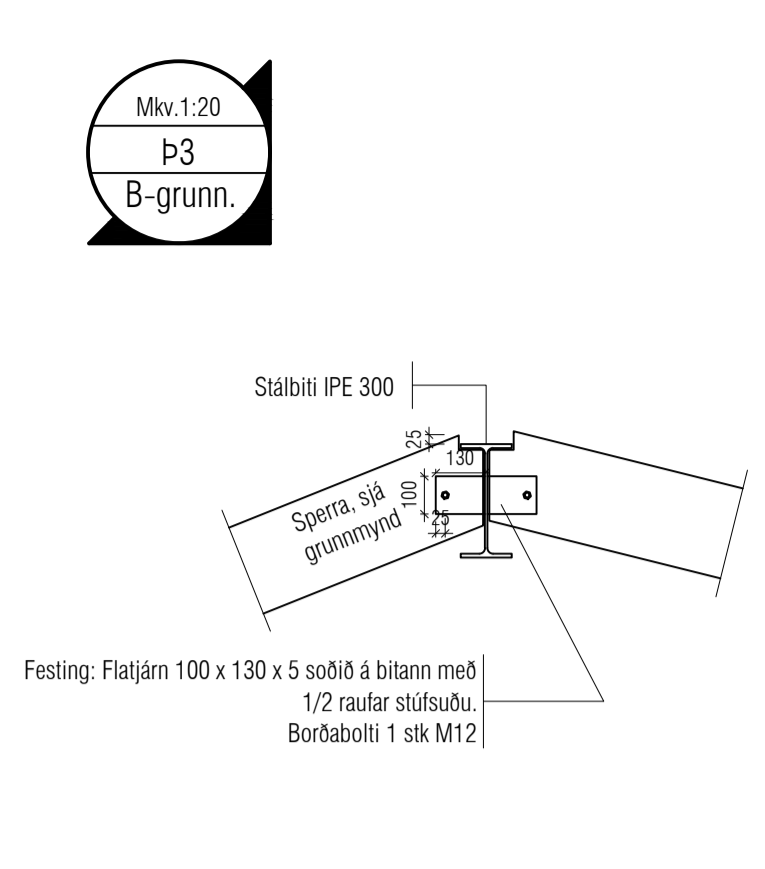
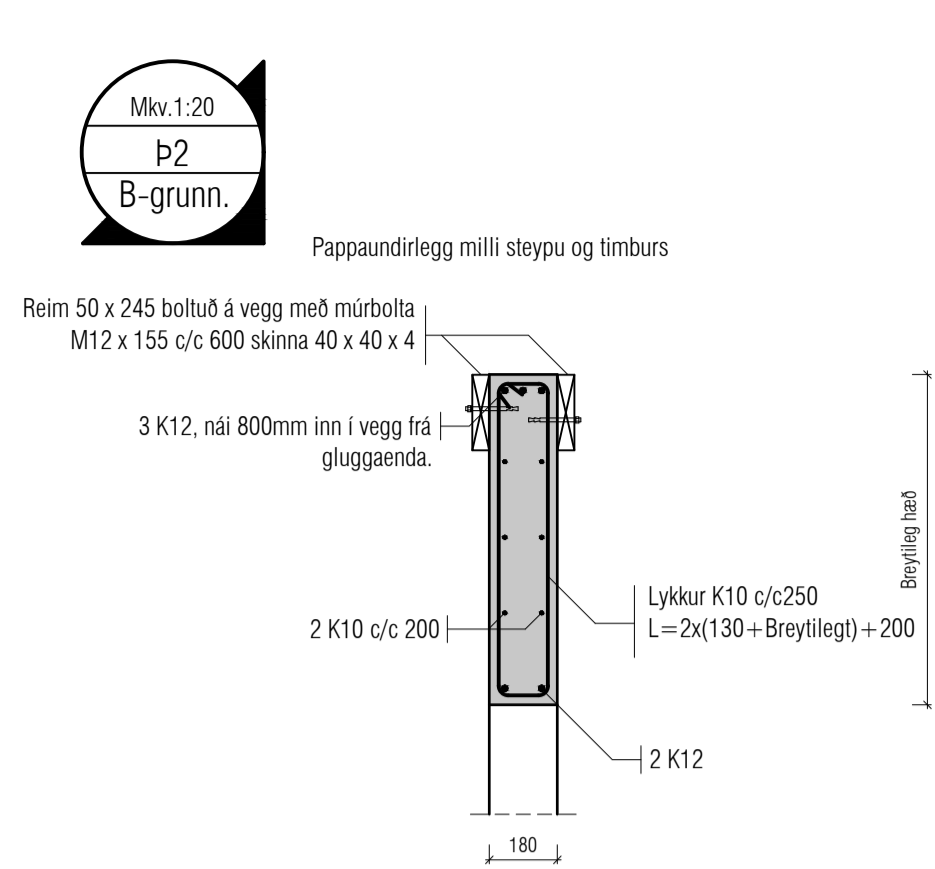
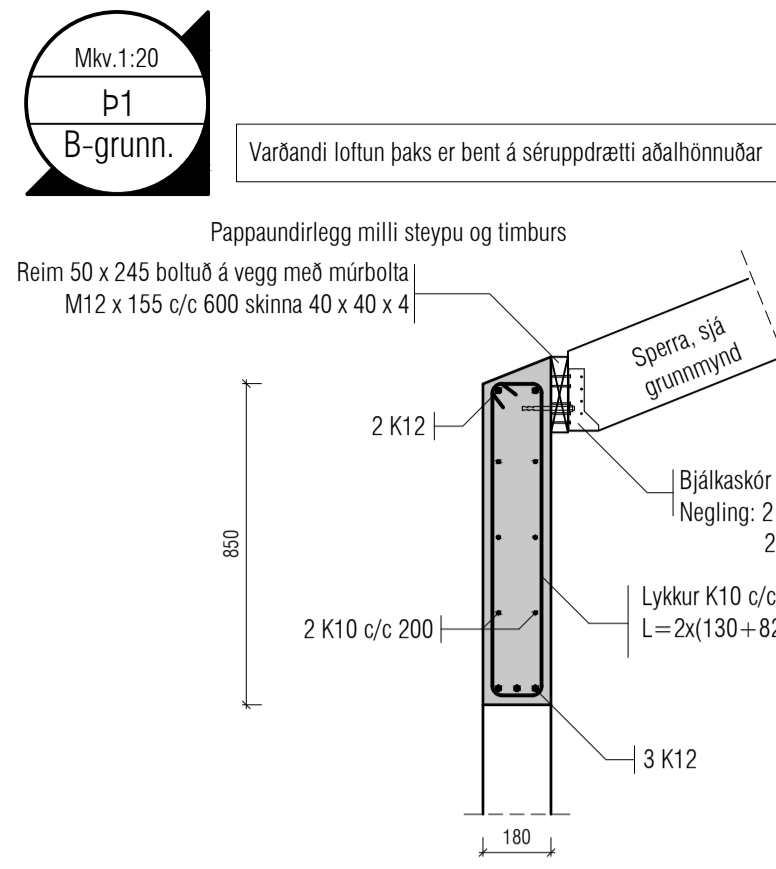

Skýringar:
Á teikningu B-01 eru almennar skýringar og öll lágmarks ákvæði varðandi steypu og bendistál i.d. frágangur á járnnum kringum op og brúnir og fl.

Uppgefnir kótar eru steypukótar. Upplýsingar um vatnshalla og hvort kótar eru endanlegir, sjá arkitekt.
Um nákvæma stærð og staðsetningu einstakra byggingahluta. Sjá nánar á sérteikningum aðalhönnuðar.
Göt og raular (sjá lagnateikn.)

ATH!
Leiðbeiningar um yfirhæð á plötum og bitum er á skýringablaði B01

Allar sperrur í styrkleikaflokki C24

VEKTOR
hönnun og ráðgjöf

Síðumála 3 - 108 Reykjavík - S.554-6650

Sigurður Helgimisson	Byggingarteknafræðingur	sigurdur@vektor.is	030859-7749
Emil Þ. Kristjánsson	Ökuáskilfræðingur	emil@vektor.is	280208-4539
Martin M. Andersen	Byggingarteknafræðingur	martin@vektor.is	020459-2989
Ón Arnason	Byggingarteknafræðingur	on@vektor.is	040994-2669
Óvar Jonsson	Byggingarteknafræðingur	ovar@vektor.is	270588-2719
Ón Jónsson	Byggingarteknafræðingur	on@vektor.is	090883-5859

Verkefni:
Suðurgata 44, Hafnarfjörður

Verkhud:
Þak Deili

Hannað: LJ
Telmað: EBHD

Mkv. 1:20/1:10
Dags. 12-12-2024

Samþykkt hönnuðar: _____
Telken.nr. _____

Samþykkt aðalhönnuðar / samræmingarhönnuðar: _____
BpD-1

Mkv. 1:10
p16
Grunnm.

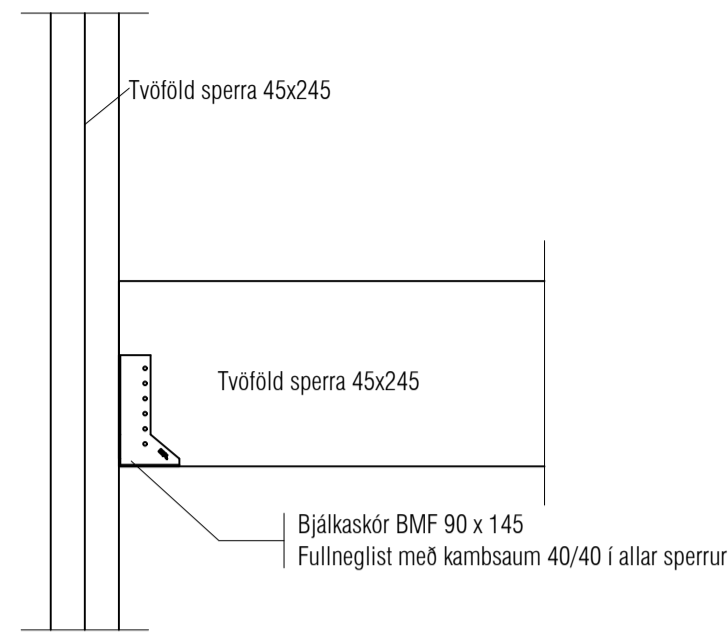

Mkv. 1:10
p17
Grunnm.

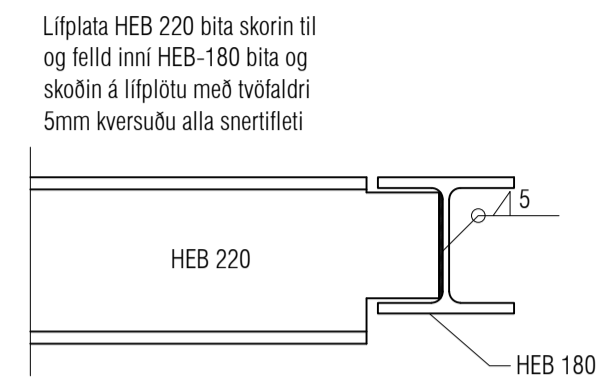

Mkv. 1:10
p18
Grunnm.

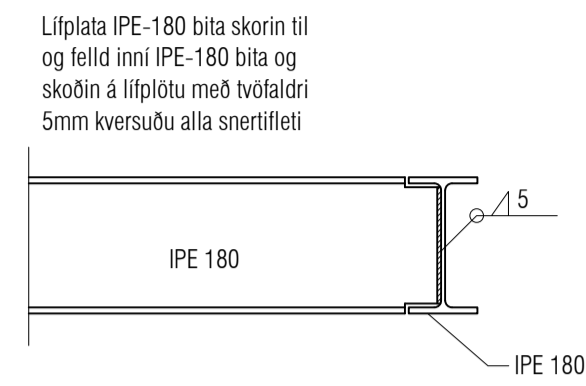

Kvistur ásynd 1
1:10

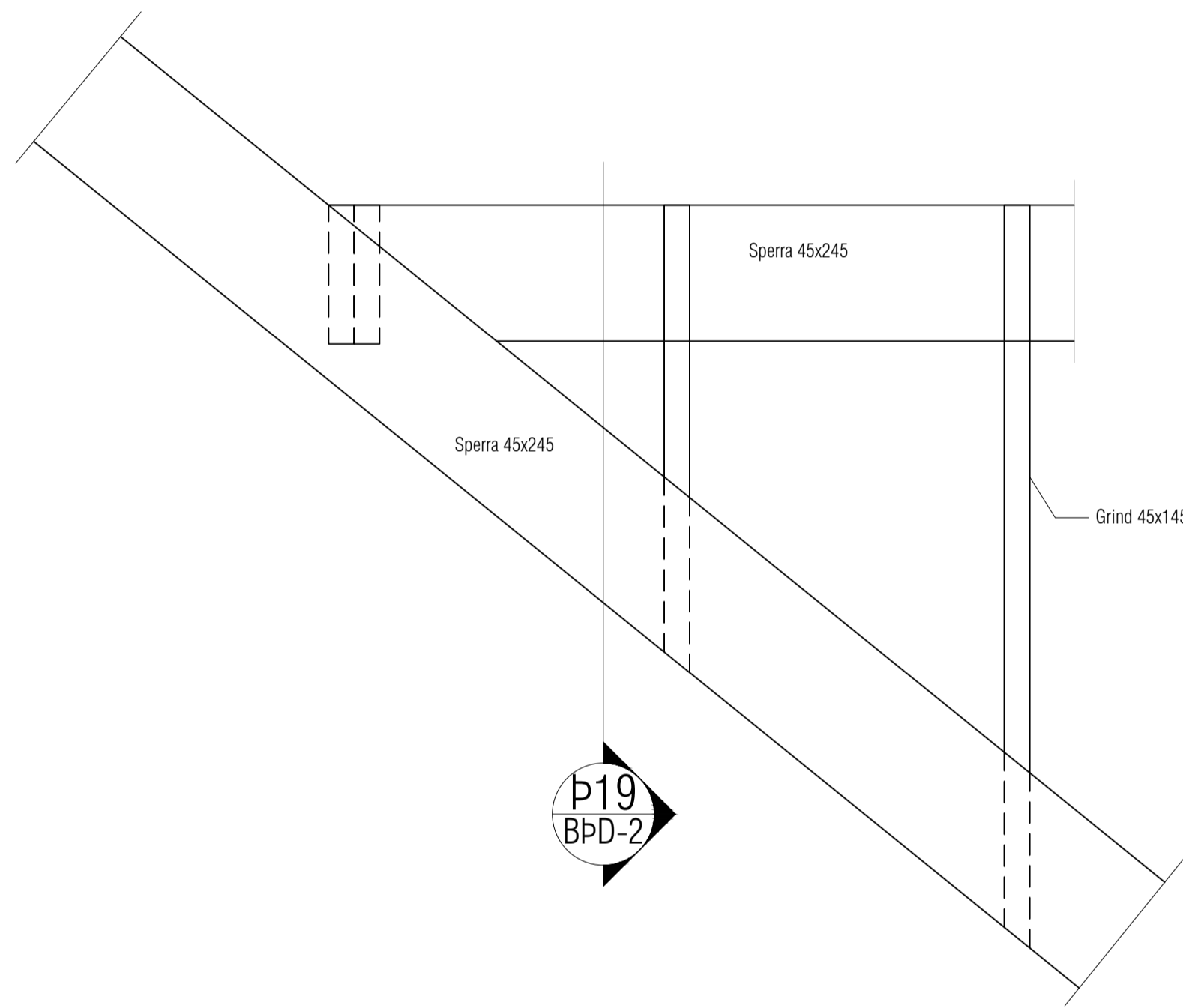

Mkv. 1:10
p19
BpD-2

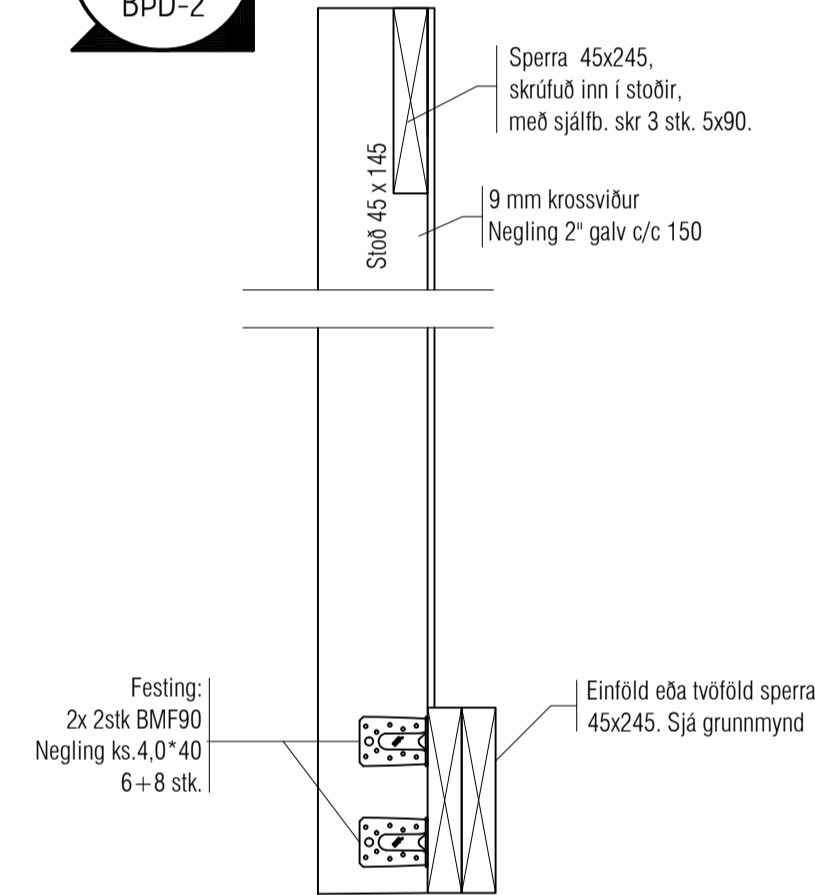

Mkv. 1:10
p20
Grunnm.

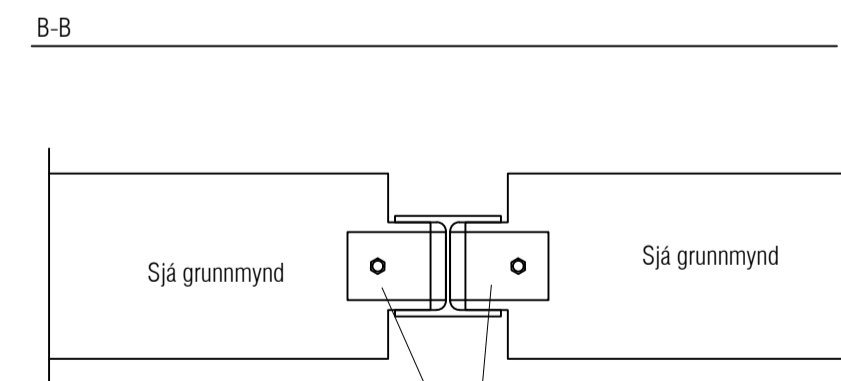
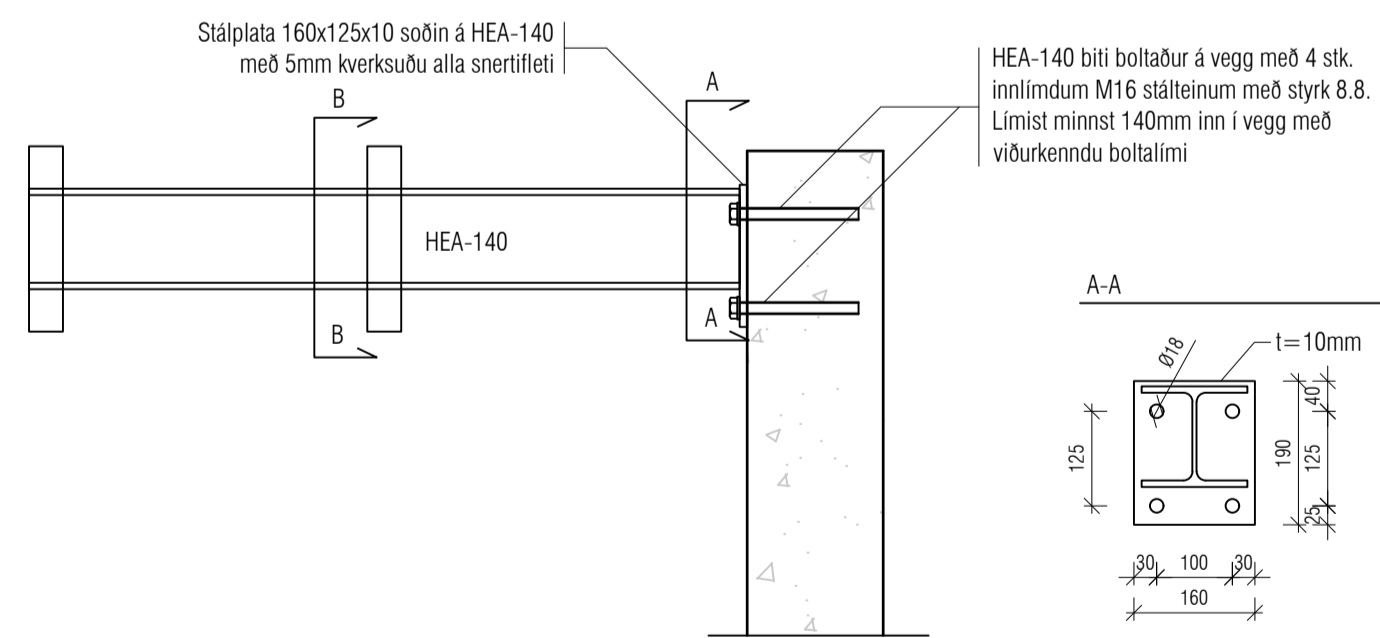

Festing: Flatjárn 90 x 130 x 5 soðin á bitann með 4 mm kversuðu L=80mm. Borðbolti 1 stk M12, gaddaskinna Ø 50 á milli sperru og plötu

Stálplata SP1
S-235

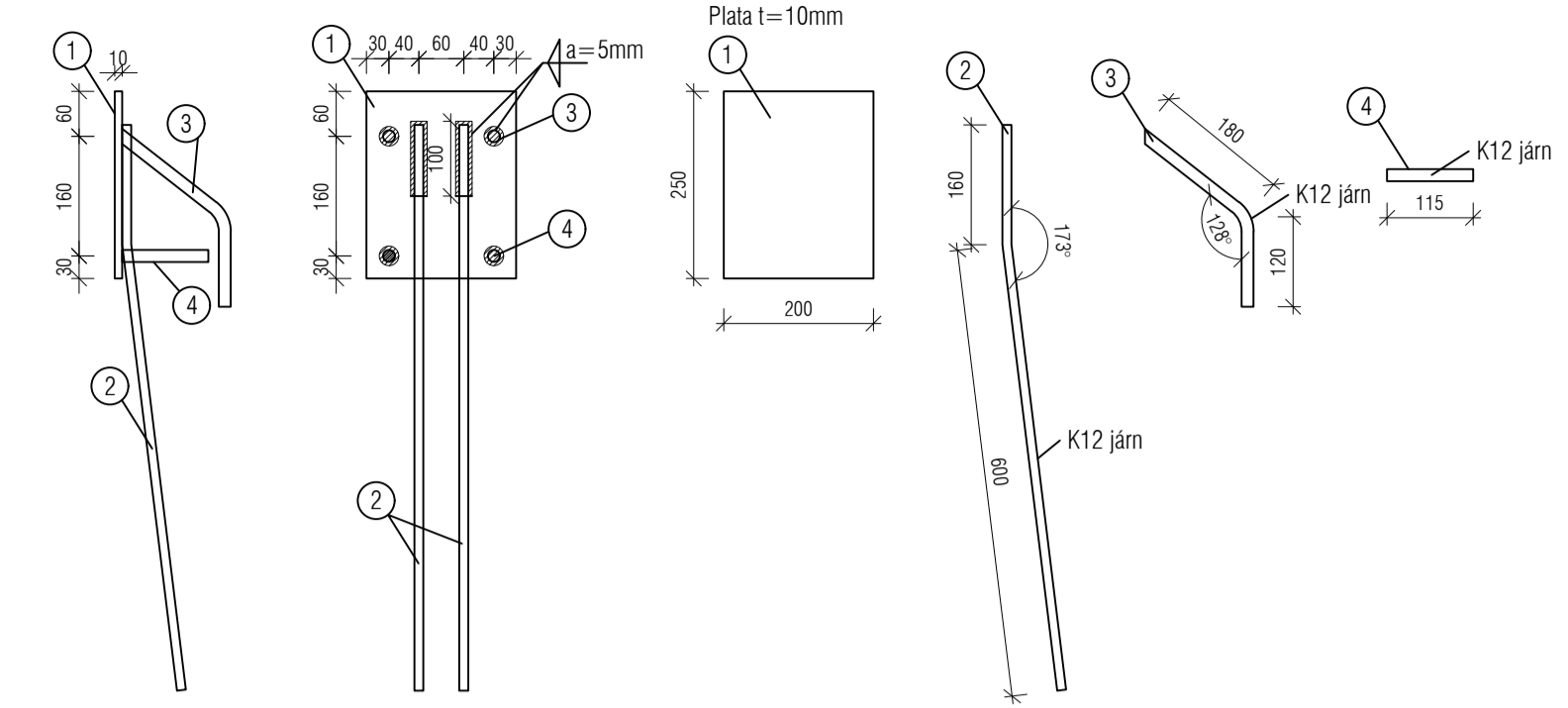

Stálplata SP2
S-235

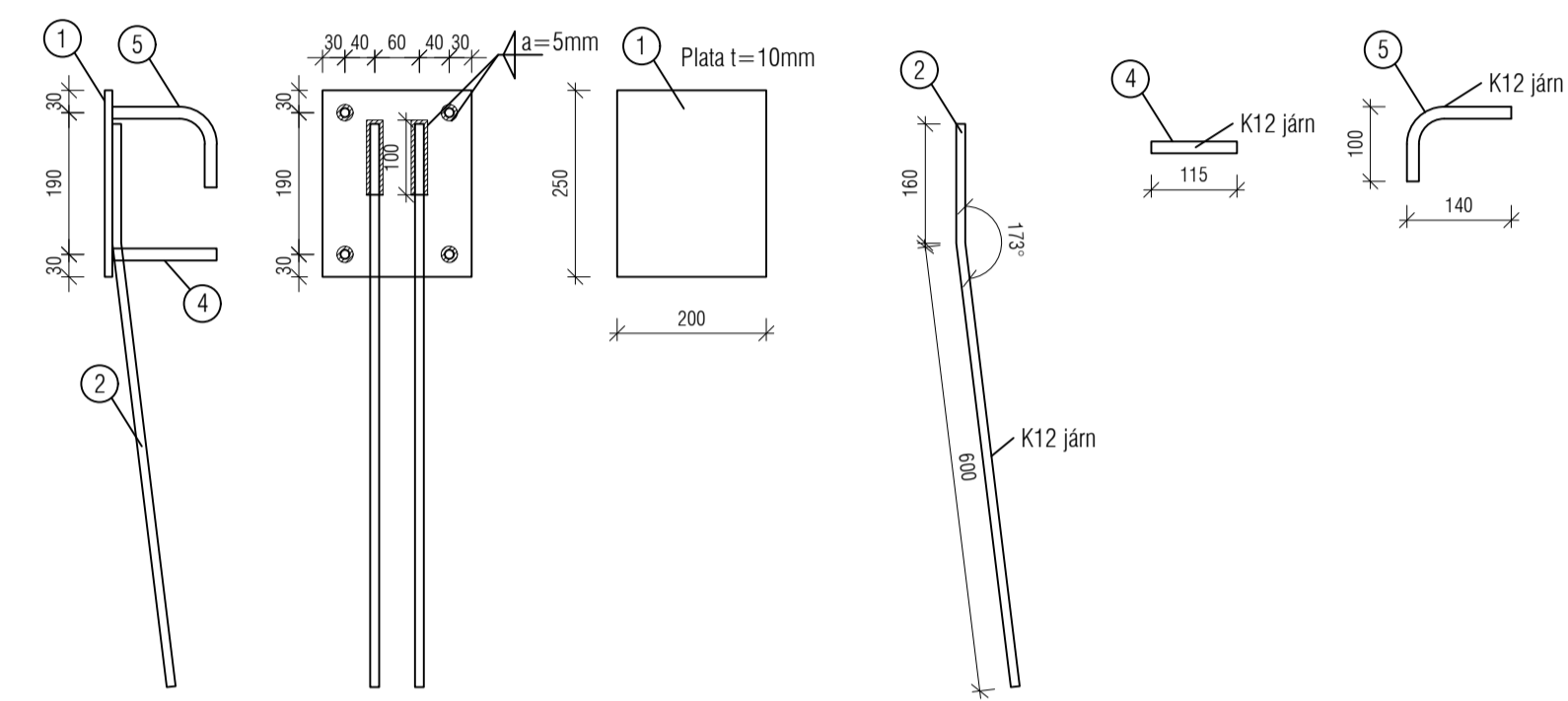

Stálplata SP3
S-235

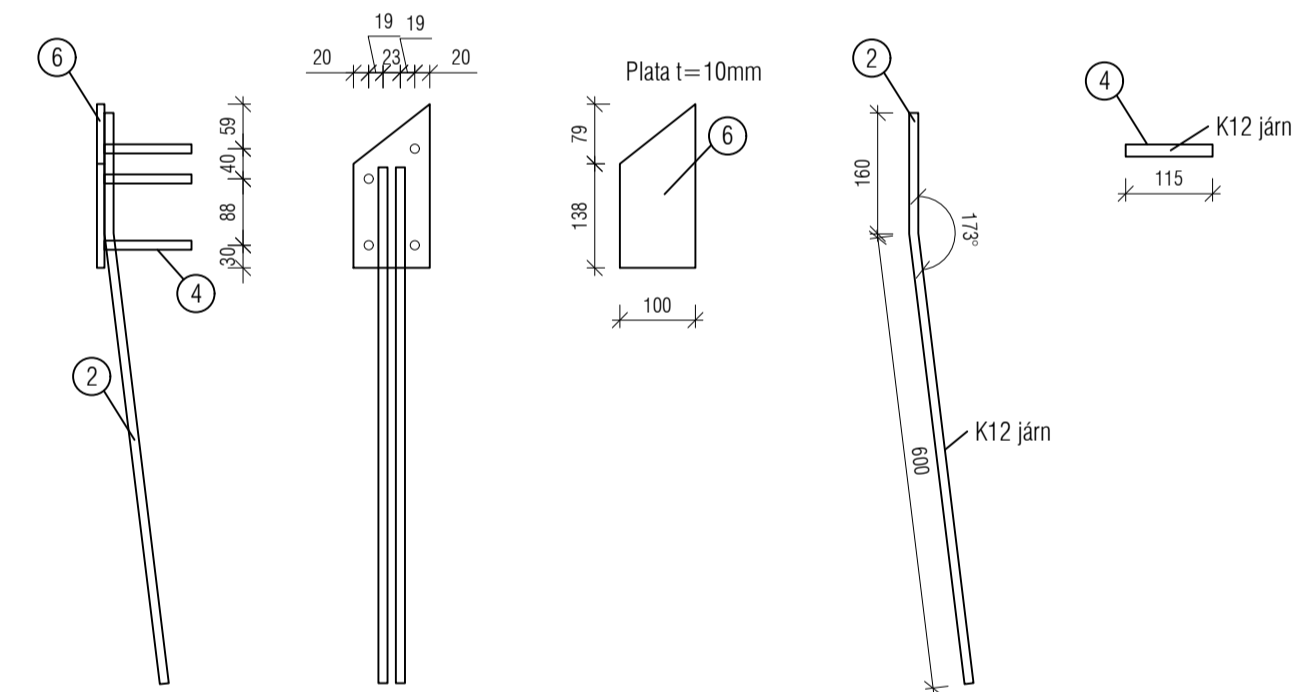

Stálplata SP4
S-235

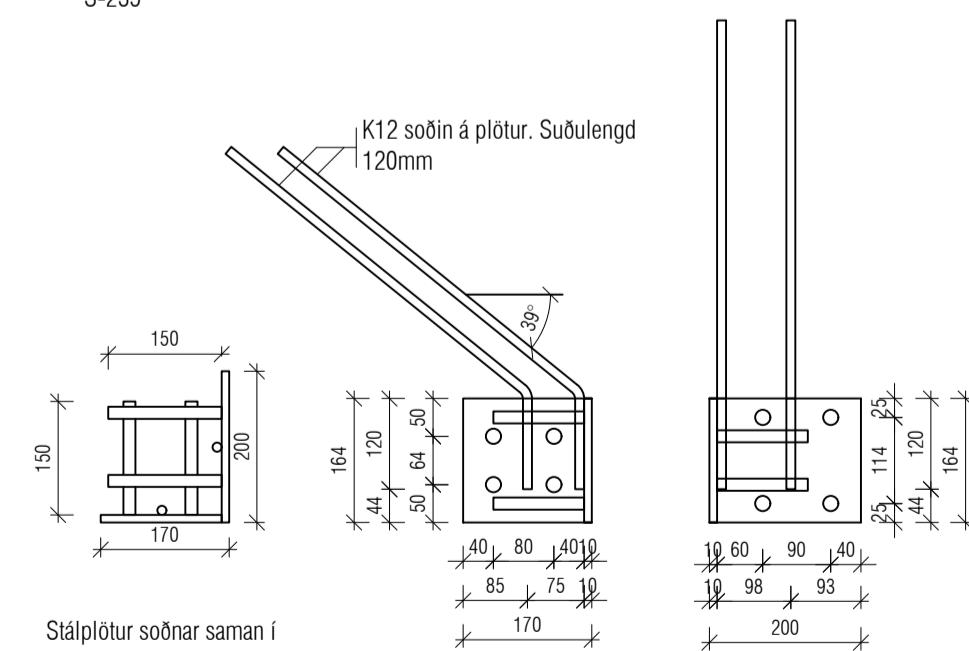

Stálplötur soðnar saman í vinkli. V-raði kvörnuð á öðru plötuna og fyllt með suðu. K16 járn l=150 soðin á plötu með 5mm kversuðu allan hringin. K12 járn soðin á plötu með 4mm kversuðu með suðulengd min 100mm

Utgáfa	Dags.	Skýring	Breytt af
-			
-			
-			
-			

Skýringar:
Á teikningu B-01 eru almennar skýringar og öll lágmarks ákvæði varðandi steypu og bendistál t.d. frágangur á járnnum kringum op og brúnir og fl.

Uppgefning kótar eru steypu kótar. Upplysingar um vatnshalla og hvort kótar eru endanlegir, sjá arkitekt.
Um nákvæma stærð og staðsetningu einstakra byggingahluta. Sjá nánar á sérteikningum aðalhönnuðar.
Göt og rautar (sjá lagnaðtekn.)

ATH!
Leiðbeiningar um yfirhæð á plötum og bitum er á skýringablaði B01

Allar sperrur í styrkleikaflokki C24

Sigurður Helmarsson	Byggingarteknafræðingur	sigurde@vektor.is	030859-7749
Emil Þ. Kristjánsson	Ókuáskilnaðingur	emil@vektor.is	280268-4539
Martin M. Andersen	Byggingarteknafræðingur	martin@vektor.is	020459-2989
Óni Arnason	Byggingarteknafræðingur	oni@vektor.is	040964-2669
Ólafur Jónsson	Byggingarteknafræðingur	olaf@vektor.is	270588-2719
Óni Jónsson	Byggingarteknafræðingur	oni@vektor.is	090883-5859

Verkhetti: Suðurgata 44, Hafnarfirði

Verkhliði: Þak Deili

Harnað:	Teiknað:
IJ	EBHD

Mkv. 1:10 Dags. 21/01/2025

Samþykkt hönnuðar: Teikn.nr.

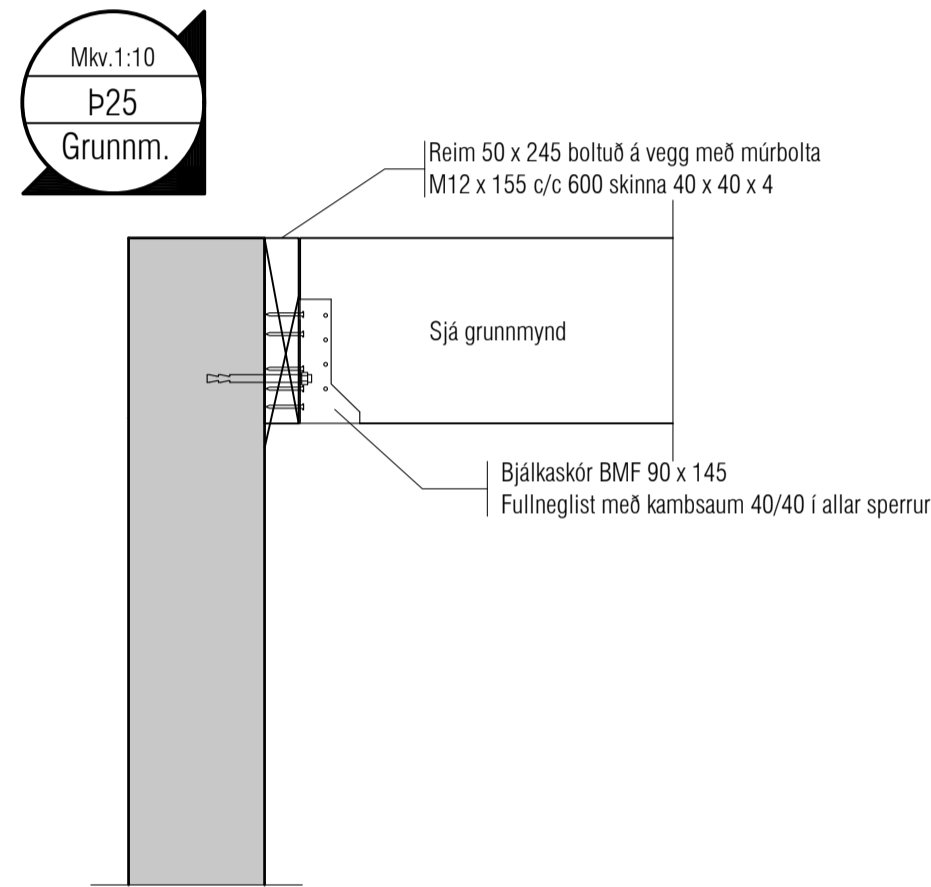
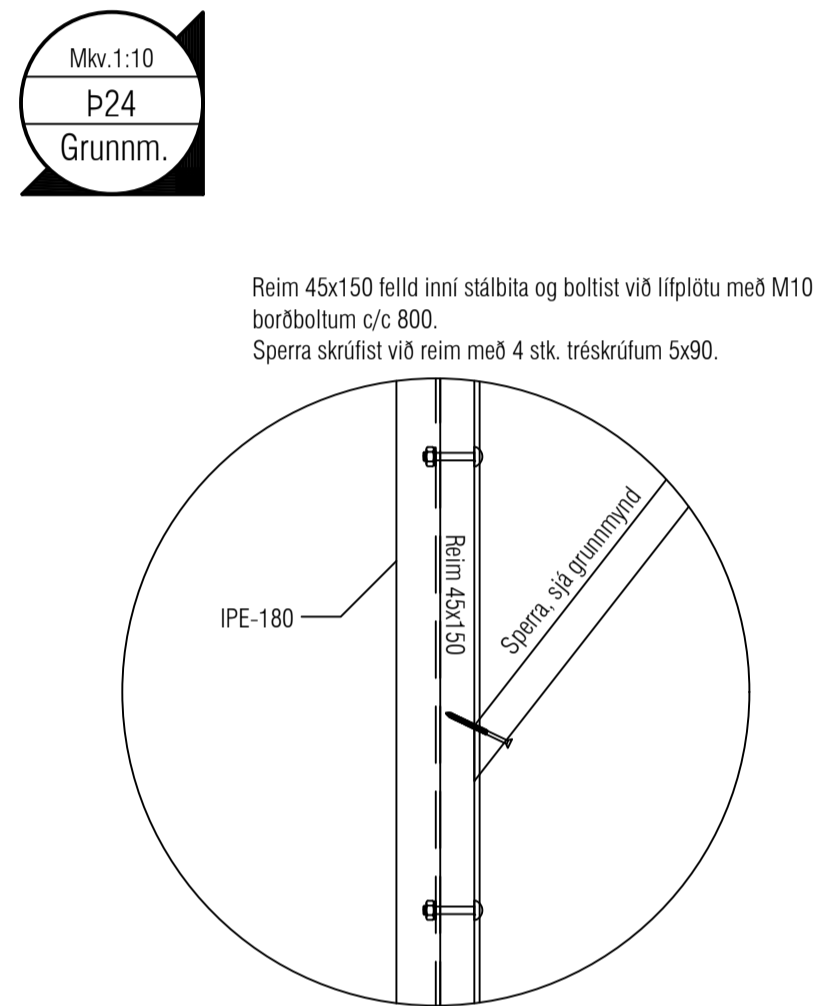
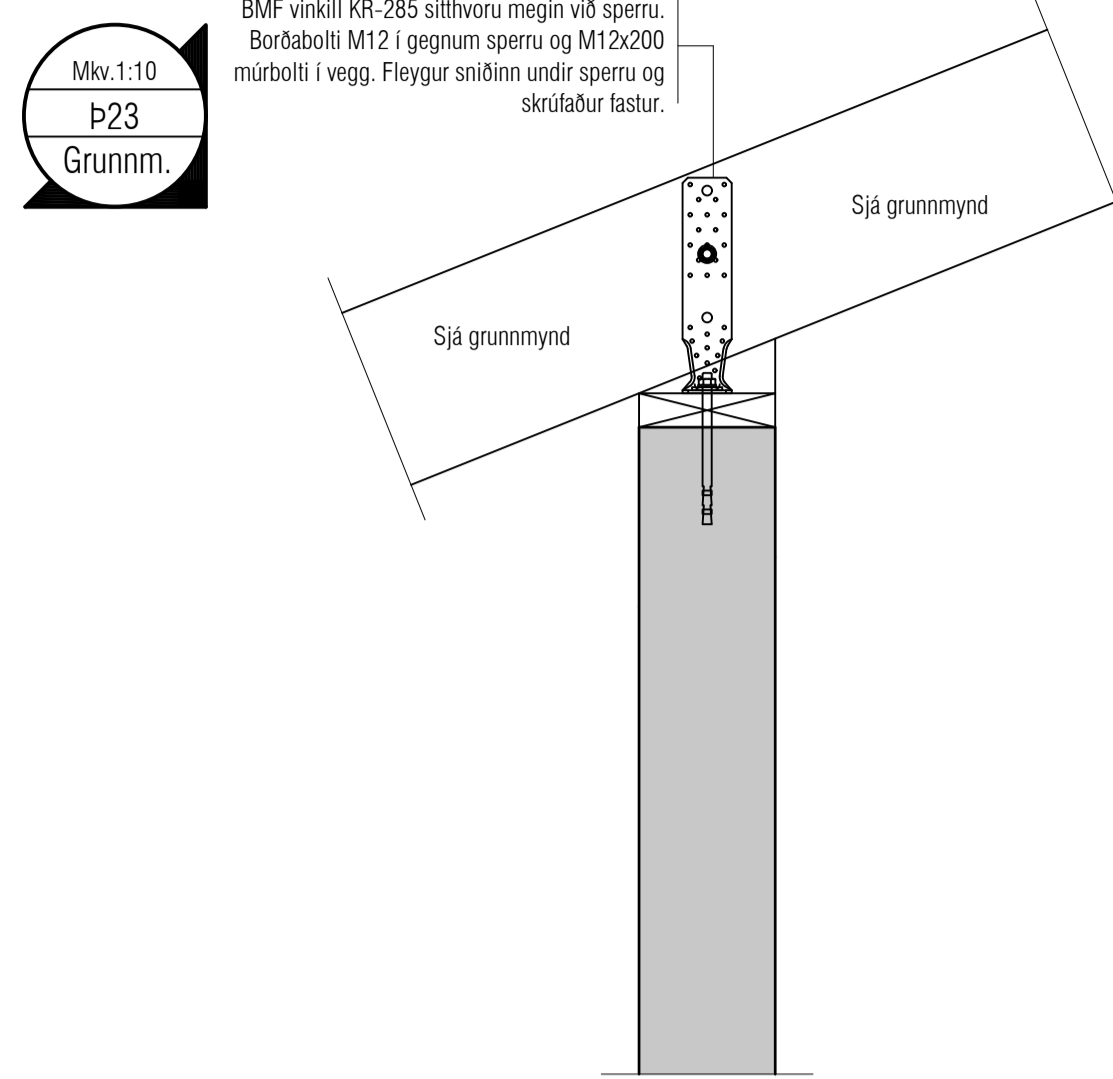
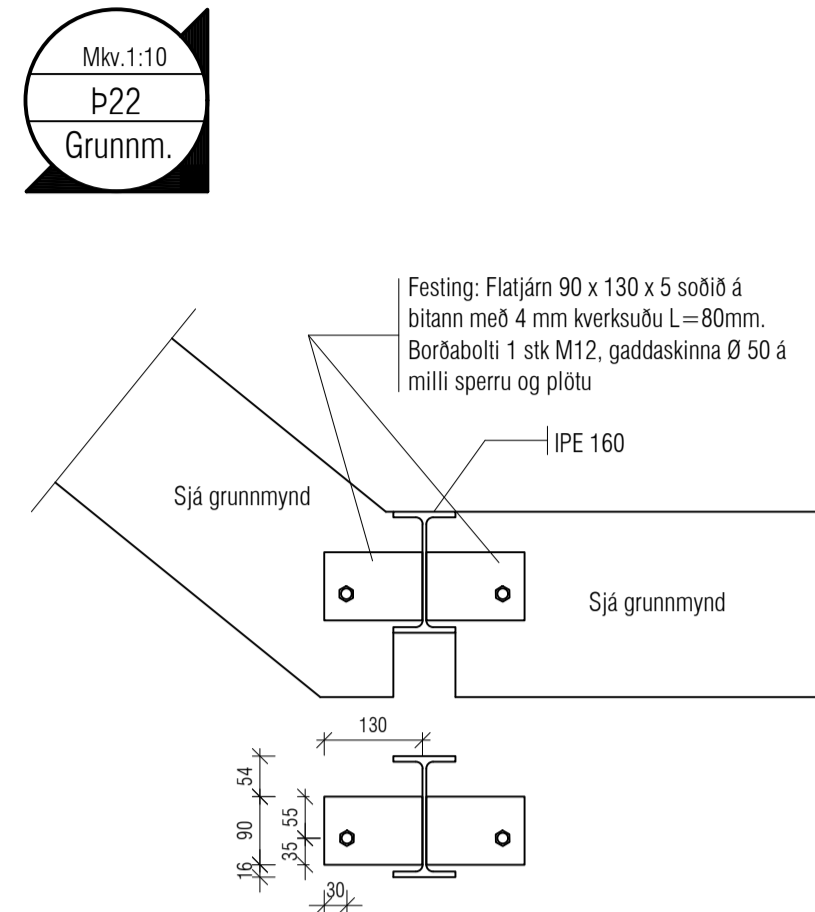
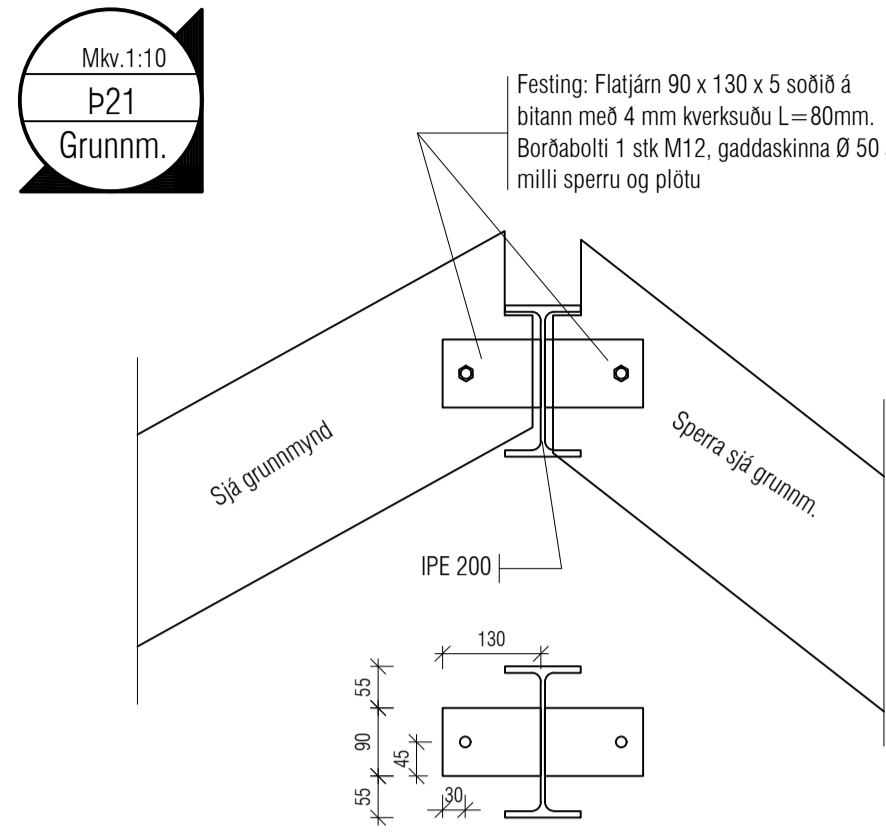

Utgáfa	Dags.	Skýring	Breytt af
-			
-			
-			
-			

Skýringar:
Á teikningu B-01 eru almennar skýringar og öll lágmarks ákvæði varðandi steypu og bendistál t.d. frágangur á jörnum kringum op og brúnir og fl.

Uppgefni kótar eru steypukótar. Upplýsingar um vatnshalla og hvort kótar eru endanlegir, sjá arkitekt.
Um nákvæma stærð og staðsetningu einstakra byggingahluta. Sjá nánar á sérteikningum aðalhönnuðar.
Göt og rautar (sjá lagnteikn.)

ATH!
Leiðbeiningar um yfirhæð á plötum og bitum er á skýringablaði B01

Allar sperrur í styrkleikaflokki C24

VEKTOR
hönnun og ráðgjöf

Síðumála 3 - 108 Reykjavík - S.554-6650

Sigurður Haldrupsson	Byggingarteknafræðingur	sigur@vektor.is	030859-7749
Emil Þ. Kristjánsson	Ökuvæðingur	emil@vektor.is	280208-4539
Martin M. Andersen	Byggingarteknafræðingur	martin@vektor.is	020459-2989
Óni Arnason	Byggingarteknafræðingur	oni@vektor.is	040964-2669
Óskar Jónsson	Byggingarteknafræðingur	oskar@vektor.is	270588-2719
Óni Jónsson	Byggingarteknafræðingur	oni@vektor.is	090883-5859

Verkhelli: Suðurgata 44, Hafnarfirði

Verkhudi: Þak
Deili

Harnað: IJ Telmað: EBHO

Mkv. 1:10 Dags. 21/01/2025

Samþykkt hönnuðar: Telmað nr.

Samþykkt aðalhönnuðar / samræmingarhönnuðar: BÞD-3

Áritun á teikningu er á ábyrgð Vektor, hönnun og ráðgjöf eht. kt. 700896-2429 blaðsærð -A1

Ásýnd 1

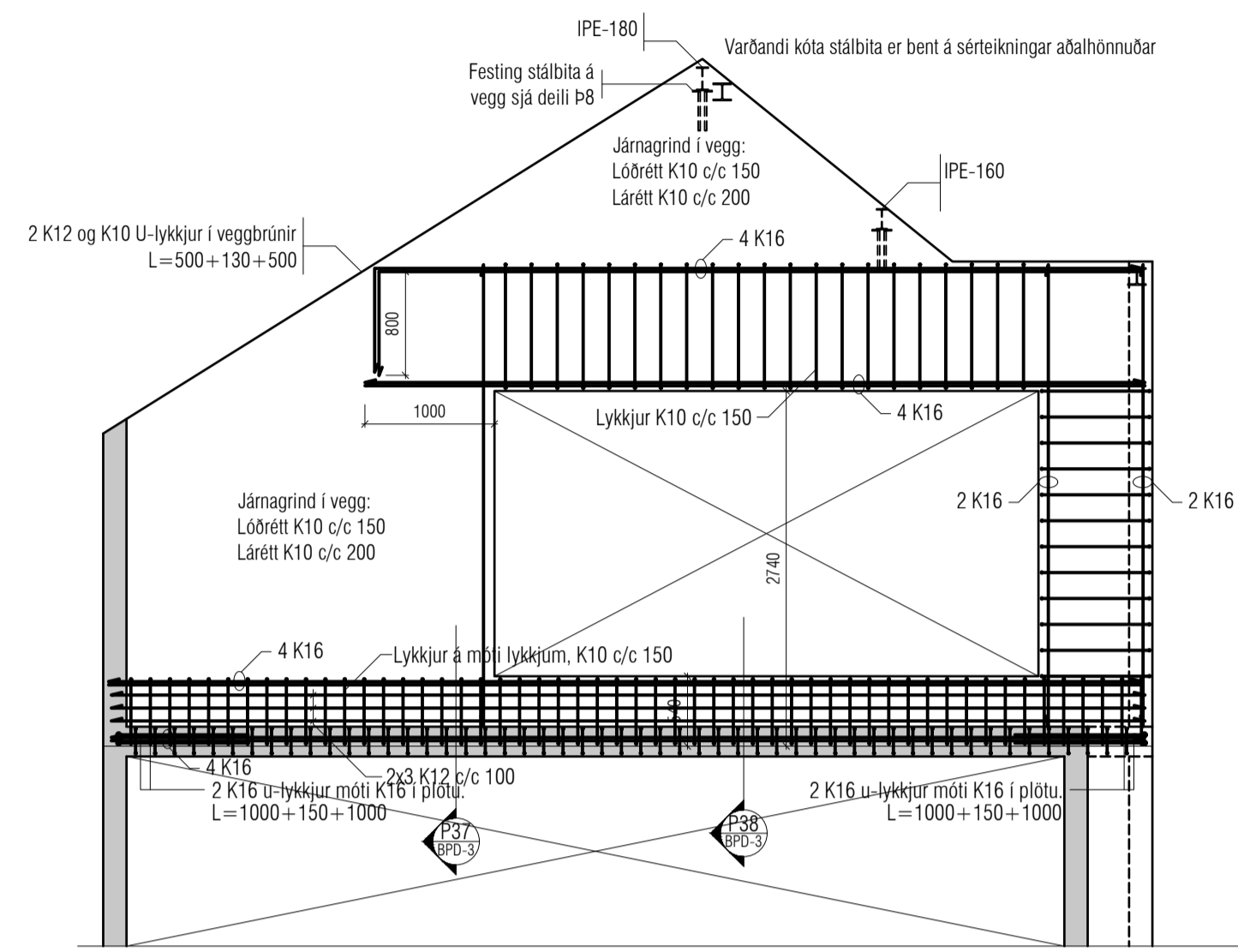

VEGGMYND V-1

Skýring:
Eftirfarandi gildir nema annað komi fram á veggmyndinni.
Veggþykki er 180mm.
Kringum öll og með brúnum koma 2 K12.
Veggir: Tvöföld járnagrind, lárétt K10 c/c 200 og lóðrétt K10 c/c 150.
Tengjárn inn í plötu K10 c/c 200 L=500+500=1000.
Bitar: Lykkjur K10 c/c sjá veggmynd og deili, lárétt deiljárn 2 K10 c/c 200.
Þar sem ekki eru merkt inn efnirúna járn í bitum skal setja 2 K16 í efri brún.
Sölur: Lykkjur K10 c/c 200.
Lykkjur sýndar á veggmynd opnar eða lokaðar eru skv. bendingu bita eða súlu.
Á teikningu B-01 eru almennar skýringar og öll lágmarks ákvæði varðandi steypu og bendistál t.d. frágangur á járnnum kringum op og brúnir og fl.
Um nákvæma stærð og staðsetningu einstakra byggingahluta Sjá nánar á sérteikningum aðalhönnuðar. Göt og raular (sjá lagnateikningu)

Ásýnd 2

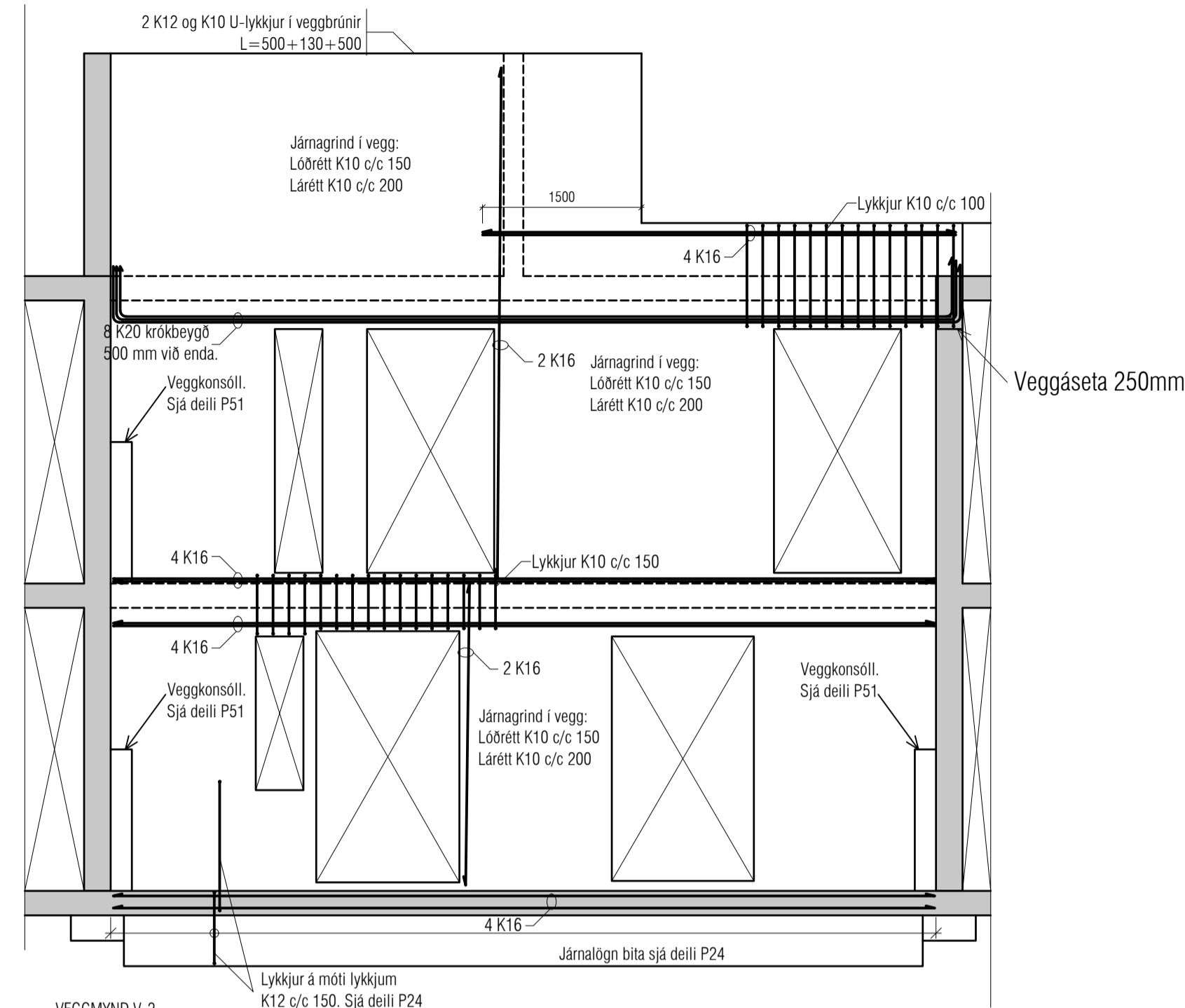

VEGGMYND V-2

Skýring:
Eftirfarandi gildir nema annað komi fram á veggmyndinni.
Veggþykki er 180mm.
Kringum öll og með brúnum koma 2 K12.
Veggir: Tvöföld járnagrind, lárétt K10 c/c 200 og lóðrétt K10 c/c 150.
Tengjárn inn í plötu K10 c/c 200 L=500+500=1000.
Bitar: Lykkjur K10 c/c sjá veggmynd og deili, lárétt deiljárn 2 K10 c/c 200.
Þar sem ekki eru merkt inn efnirúna járn í bitum skal setja 2 K16 í efri brún.
Sölur: Lykkjur K10 c/c 200.
Lykkjur sýndar á veggmynd opnar eða lokaðar eru skv. bendingu bita eða súlu.
Á teikningu B-01 eru almennar skýringar og öll lágmarks ákvæði varðandi steypu og bendistál t.d. frágangur á járnnum kringum op og brúnir og fl.
Um nákvæma stærð og staðsetningu einstakra byggingahluta Sjá nánar á sérteikningum aðalhönnuðar. Göt og raular (sjá lagnateikningu)

Ásýnd 3

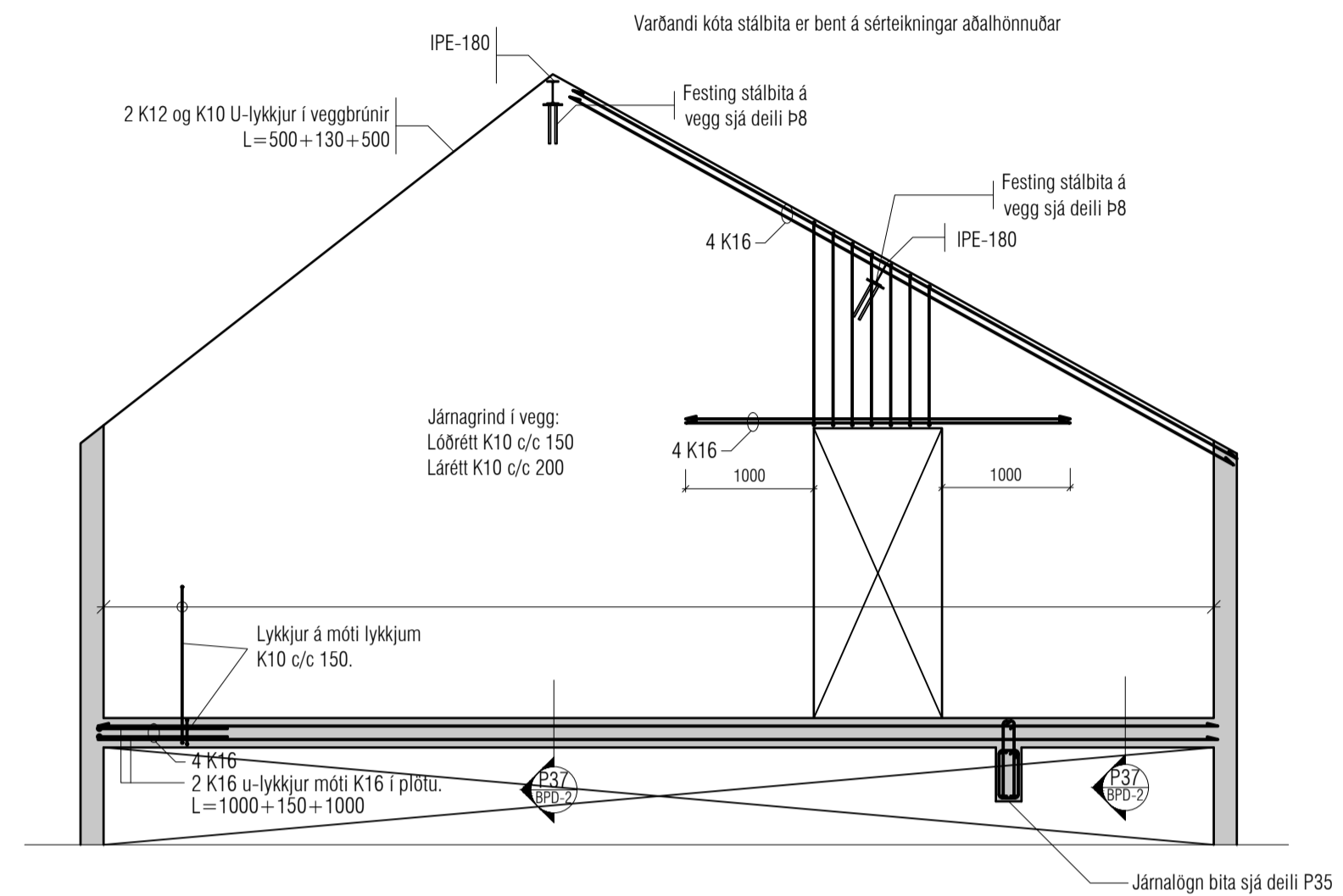

VEGGMYND V-3

Skýring:
Eftirfarandi gildir nema annað komi fram á veggmyndinni.
Veggþykki er 180mm.
Kringum öll og með brúnum koma 2 K12.
Veggir: Tvöföld járnagrind, lárétt K10 c/c 200 og lóðrétt K10 c/c 150.
Tengjárn inn í plötu K10 c/c 200 L=500+500=1000.
Bitar: Lykkjur K10 c/c sjá veggmynd og deili, lárétt deiljárn 2 K10 c/c 200.
Þar sem ekki eru merkt inn efnirúna járn í bitum skal setja 2 K16 í efri brún.
Sölur: Lykkjur K10 c/c 200.
Lykkjur sýndar á veggmynd opnar eða lokaðar eru skv. bendingu bita eða súlu.
Á teikningu B-01 eru almennar skýringar og öll lágmarks ákvæði varðandi steypu og bendistál t.d. frágangur á járnnum kringum op og brúnir og fl.
Um nákvæma stærð og staðsetningu einstakra byggingahluta Sjá nánar á sérteikningum aðalhönnuðar. Göt og raular (sjá lagnateikningu)

Ásýnd 4

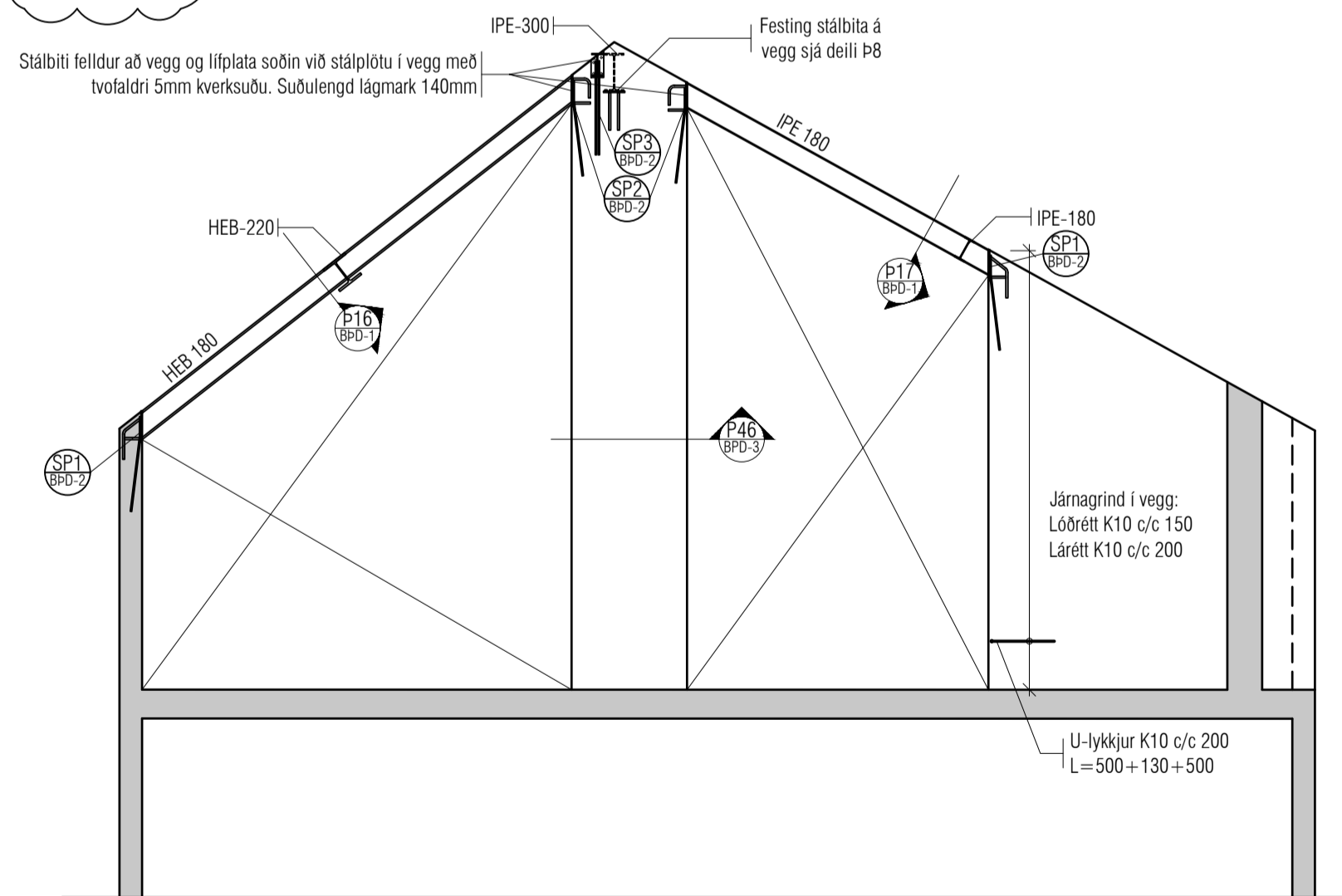

VEGGMYND V-4

Skýring:
Eftirfarandi gildir nema annað komi fram á veggmyndinni.
Veggþykki er 250mm.
Kringum öll og með brúnum koma 2 K12.
Járnagrind: Sjá deili
Tengjárn inn í plötu K10 c/c 200 L=500+500=1000.
Bitar: Lykkjur K10 c/c sjá veggmynd og deili, lárétt deiljárn 2 K10 c/c 200.
Þar sem ekki eru merkt inn efnirúna járn í bitum skal setja 2 K16 í efri brún.
Sölur: Lykkjur K10 c/c 200.
Lykkjur sýndar á veggmynd opnar eða lokaðar eru skv. bendingu bita eða súlu.
Á teikningu B-01 eru almennar skýringar og öll lágmarks ákvæði varðandi steypu og bendistál t.d. frágangur á járnnum kringum op og brúnir og fl.
Um nákvæma stærð og staðsetningu einstakra byggingahluta Sjá nánar á sérteikningum aðalhönnuðar. Göt og raular (sjá lagnateikningu)

Utgáfa	Dags.	Skýring	Breytt af
A	03.01.2025	Járnalögn lagfærð	IJ
B	21-01-2025	Ásýnd 1 og 3 uppfærðar	IJ
-			
-			

ALMENNT, JÁRNABENDING:

GRUNNBENDING Í EFRI OG NEDRI BRÚN:
Sjá teki á viðkomandi plötu.
Járn spanna alla plötuna og skeyflengd yfir ástær millivegga.
Neibrúnaárjárn skal skeyta yfir ásetum.
Efnirúnaárjárn skal skeyta á hafi.

Einnig gildir

Járn með hellu línu í neðri brún. ————
Járn með slitrótu línu í efri brún. - - - - -

Skýringar:

Á teikningu B-01 eru almennar skýringar og öll lágmarks ákvæði varðandi steypu og bendistál t.d. frágangur á járnnum kringum op og brúnir og fl.

Uppgefnir kótar eru steypukótar. Upplýsingar um vánshalla og hvort kótar eru endanlegir, sjá arkitekt.

Um nákvæma stærð og staðsetningu einstakra byggingahluta. Sjá nánar á sérteikningum aðalhönnuðar.
Göt og raular (sjá lagnateikn.)

ATH!

Leiðbeiningar um yfirhæð á plötum og bitum er á skýringablaði B01

Varðandi einangrun undir botnplötu og meðfram sökkulveggjum sjá sérteikningar arkitekts.
ATH: Ekki skal einangra undir botnplötum þar sem álag vegna bílaumferðar er. Þetta á við þar sem þykkt botnplötu er 150mm.

VEKTOR
hönnun og ráðgjöf

Sigurður Haldrupsson	Byggingarteknafræðingur	sigurdur@vektor.is	030859-7749
Emil Þ. Kristjánsson	Óskululeiknafræðingur	emil@vektor.is	280268-4539
Martin M. Andersen	Byggingarteknafræðingur	martin@vektor.is	020459-2989
Óni Arnason	Byggingarteknafræðingur	oni@vektor.is	040964-2669
Óskar Jónsson	Byggingarteknafræðingur	oskar@vektor.is	270588-2719
Óni Jónsson	Byggingarteknafræðingur	oni@vektor.is	090883-5859

Verkhætti: **Suðurgata 44, Hafnarfirði**

Verkhætti: **Ásýndir**

Hannað:	Teknað:
IJ	EBHD

Mkv. 1:50 Dags. 12-12-2024

Samþykkt hönnuðar: _____ Tekni.nr. _____

Samþykkt aðalhönnuðar / samræmingarhönnuðar: **BÁ-1**